

เอกสารแนบ 3

เอกสารประกอบการปฏิบัติตามมาตรการ
ป้องกันและแก้ไขผลกระทบสิ่งแวดล้อม

เดอะ รีเจียร์ฟ พหุประติพัทธ์

11/11/2019

ทำซ้ำก็ดีกว่า

1000

จะได้ประกาศใช้ต่อมา

หมวดที่

ข้อ 6. นิติบุคคลอาคารชุด มีฐานะเป็นนิติบุคคล โดยนิติบุคคลอาคารชุดมีวัตถุประสงค์เพื่อจัดการ และดูแลรักษาทรัพย์สินกลาง และให้มีอำนาจกระทำการใด ๆ เพื่อประโยชน์ความวัตถุประสงค์ดังกล่าว ทั้งนี้ ตามมติของเจ้าของร่วมภายใต้บังคับแห่ง พระราชบัญญัติกำหนดไว้ โดยนิติบุคคลอาคารชุด มีวัตถุประสงค์ดังต่อไปนี้

6.7 ดำเนินการใด ๆ ภายใต้ข้อบังคับ และบทบัญญัติแห่งพระราชบัญญัติ เพื่อประโยชน์ในการใช้ทรัพย์สินส่วนบุคคล และทรัพย์สินกลางของเจ้าของร่วม

Journal of Management Inquiry 23(1)

██████████

ลำดับ	วันที่	บ้านเลขที่	ความสูง (เมตร)	ห้อง	ระเบียง	พื้นที่รวม	อัตราส่วน การเฉลี่ย	หมายเหตุ
57	11	18/57	4.40	25.19	3.10	28.29	28.29	One Bedroom Loff
58	11	18/58	4.40	25.14	3.10	28.24	28.24	One Bedroom Loff
59	11	18/59	4.40	32.48	2.81	35.29	35.29	One Bedroom Loff
60	11	18/60	4.40	26.00	3.89	29.89	29.89	One Bedroom Loff
61	11	18/61	4.40	25.99	3.63	29.62	29.62	One Bedroom Loff
62	11	18/62	4.40	25.99	3.63	29.62	29.62	One Bedroom Loff
63	11	18/63	4.40	25.99	3.63	29.62	29.62	One Bedroom Loff
64	11	18/64	4.40	24.88	3.75	28.63	28.63	One Bedroom Loff
65	11	18/65	4.40	29.83	3.71	33.54	33.54	One Bedroom Loff
66	12	18/66	4.40	29.96	3.61	33.57	33.57	One Bedroom Loff
67	12	18/67	4.40	25.24	3.75	28.99	28.99	One Bedroom Loff
68	12	18/68	4.40	25.43	3.77	29.20	29.20	One Bedroom Loff
69	12	18/69	4.40	36.84	2.35	39.19	39.19	One Bedroom Loff
70	12	18/70	4.40	26.04	3.77	29.81	29.81	One Bedroom Loff
71	12	18/71	4.40	26.06	3.98	30.04	30.04	One Bedroom Loff
72	12	18/72	4.40	29.86	2.81	32.67	32.67	One Bedroom Loff
73	12	18/73	4.40	25.19	3.10	28.29	28.29	One Bedroom Loff
74	12	18/74	4.40	25.14	3.10	28.24	28.24	One Bedroom Loff
75	12	18/75	4.40	32.48	2.81	35.29	35.29	One Bedroom Loff
76	12	18/76	4.40	26.00	3.89	29.89	29.89	One Bedroom Loff
77	12	18/77	4.40	25.99	3.63	29.62	29.62	One Bedroom Loff
78	12	18/78	4.40	25.99	3.63	29.62	29.62	One Bedroom Loff
79	12	18/79	4.40	25.99	3.63	29.62	29.62	One Bedroom Loff
80	12	18/80	4.40	24.88	3.75	28.63	28.63	One Bedroom Loff
81	12	18/81	4.40	29.83	3.71	33.54	33.54	One Bedroom Loff
82	12/10	18/82	4.40	29.96	3.61	33.57	33.57	One Bedroom Loff
83	12/10	18/83	4.40	25.24	3.75	28.99	28.99	One Bedroom Loff
84	12/10	18/84	4.40	25.43	3.77	29.20	29.20	One Bedroom Loff
85	12/10	18/85	4.40	36.84	2.35	39.19	39.19	One Bedroom Loff

นิติบุคคลอาคารชุด เดอะ รีเจนท์ พหลฯ - ประดิพัทธ์
เลขที่ 18 ซอยประดิพัทธ์ 23 ถนนประดิพัทธ์
แขวงพญาไท เขตพญาไท กรุงเทพมหานคร 10400

ลำดับ	วันที่	บ้านเลขที่	ความสูง (เมตร)	ห้อง	ระเบียง	พื้นที่รวม	อัตราส่วน การเฉลี่ย	หมายเหตุ
86	12/10	18/86	4.40	26.04	3.77	29.81	29.81	One Bedroom Loff
87	12/10	18/87	4.40	26.06	3.98	30.04	30.04	One Bedroom Loff
88	12/10	18/88	4.40	29.86	2.81	32.67	32.67	One Bedroom Loff
89	12/10	18/89	4.40	25.19	3.10	28.29	28.29	One Bedroom Loff
90	12/10	18/90	4.40	25.14	3.10	28.24	28.24	One Bedroom Loff
91	12/10	18/91	4.40	32.48	2.81	35.29	35.29	One Bedroom Loff
92	12/10	18/92	4.40	26.00	3.89	29.89	29.89	One Bedroom Loff
93	12/10	18/93	4.40	25.99	3.63	29.62	29.62	One Bedroom Loff
94	12/10	18/94	4.40	25.99	3.63	29.62	29.62	One Bedroom Loff
95	12/10	18/95	4.40	25.99	3.63	29.62	29.62	One Bedroom Loff
96	12/10	18/96	4.40	24.88	3.75	28.63	28.63	One Bedroom Loff
97	12/10	18/97	4.40	29.83	3.71	33.54	33.54	One Bedroom Loff
98	14	18/98	4.40	29.96	3.61	33.57	33.57	One Bedroom Loff
99	14	18/99	4.40	25.24	3.75	28.99	28.99	One Bedroom Loff
100	14	18/100	4.40	25.43	3.77	29.20	29.20	One Bedroom Loff
101	14	18/101	4.40	36.84	2.35	39.19	39.19	One Bedroom Loff
102	14	18/102	4.40	26.04	3.77	29.81	29.81	One Bedroom Loff
103	14	18/103	4.40	26.06	3.98	30.04	30.04	One Bedroom Loff
104	14	18/104	4.40	29.86	2.81	32.67	32.67	One Bedroom Loff
105	14	18/105	4.40	25.19	3.10	28.29	28.29	One Bedroom Loff
106	14	18/106	4.40	25.14	3.10	28.24	28.24	One Bedroom Loff
107	14	18/107	4.40	32.48	2.81	35.29	35.29	One Bedroom Loff
108	14	18/108	4.40	26.00	3.89	29.89	29.89	One Bedroom Loff
109	14	18/109	4.40	25.99	3.63	29.62	29.62	One Bedroom Loff
110	14	18/110	4.40	25.99	3.63	29.62	29.62	One Bedroom Loff
111	14	18/111	4.40	25.99	3.63	29.62	29.62	One Bedroom Loff
112	14	18/112	4.40	24.88	3.75	28.63	28.63	One Bedroom Loff
113	14	18/113	4.40	29.83	3.71	33.54	33.54	One Bedroom Loff
114	15	18/114	4.40	29.96	3.61	33.57	33.57	One Bedroom Loff

นิติบุคคลอาคารชุด เดอะ รีเจนท์ พหลฯ - ประดิพัทธ์
เลขที่ 18 ซอยประดิพัทธ์ 23 ถนนประดิพัทธ์
แขวงพญาไท เขตพญาไท กรุงเทพมหานคร 10400

ลำดับ	วันที่	บ้านเลขที่	ความสูง (เมตร)	ห้อง	ระเบียง	พื้นที่รวม	อัตราส่วน การเฉลี่ย	หมายเหตุ
115	15	18/115	4.40	25.24	3.75	28.99	28.99	One Bedroom Loff
116	15	18/116	4.40	25.43	3.77	29.20	29.20	One Bedroom Loff
117	15	18/117	4.40	36.84	2.35	39.19	39.19	One Bedroom Loff
118	15	18/118	4.40	26.04	3.77	29.81	29.81	One Bedroom Loff
119	15	18/119	4.40	26.06	3.98	30.04	30.04	One Bedroom Loff
120	15	18/120	4.40	29.86	2.81	32.67	32.67	One Bedroom Loff
121	15	18/121	4.40	25.19	3.10	28.29	28.29	One Bedroom Loff
122	15	18/122	4.40	25.14	3.10	28.24	28.24	One Bedroom Loff
123	15	18/123	4.40	32.48	2.81	35.29	35.29	One Bedroom Loff
124	15	18/124	4.40	26.00	3.89	29.89	29.89	One Bedroom Loff
125	15	18/125	4.40	25.99	3.63	29.62	29.62	One Bedroom Loff
126	15	18/126	4.40	25.99	3.63	29.62	29.62	One Bedroom Loff
127	15	18/127	4.40	25.99	3.63	29.62	29.62	One Bedroom Loff
128	15	18/128	4.40	24.88	3.75	28.63	28.63	One Bedroom Loff
129	15	18/129	4.40	29.83	3.71	33.54	33.54	One Bedroom Loff
130	16	18/130	4.40	29.96	3.61	33.57	33.57	One Bedroom Loff
131	16	18/131	4.40	25.24	3.75	28.99	28.99	One Bedroom Loff
132	16	18/132	4.40	25.43	3.77	29.20	29.20	One Bedroom Loff
133	16	18/133	4.40	36.84	2.35	39.19	39.19	One Bedroom Loff
134	16	18/134	4.40	26.04	3.77	29.81	29.81	One Bedroom Loff
135	16	18/135	4.40	26.06	3.98	30.04	30.04	One Bedroom Loff
136	16	18/136	4.40	29.86	2.81	32.67	32.67	One Bedroom Loff
137	16	18/137	4.40	25.19	3.10	28.29	28.29	One Bedroom Loff
138	16	18/138	4.40	25.14	3.10	28.24	28.24	One Bedroom Loff
139	16	18/139	4.40	32.48	2.81	35.29	35.29	One Bedroom Loff
140	16	18/140	4.40	26.00	3.89	29.89	29.89	One Bedroom Loff
141	16	18/141	4.40	25.99	3.63	29.62	29.62	One Bedroom Loff
142	16	18/142	4.40	25.99	3.63	29.62	29.62	One Bedroom Loff
143	16	18/143	4.40	25.99	3.63	29.62	29.62	One Bedroom Loff

นิติบุคคลอาคารชุด เดอะ รีเจนท์ พหลฯ - ประดิพัทธ์
เลขที่ 18 ซอยประดิพัทธ์ 23 ถนนประดิพัทธ์
แขวงพญาไท เขตพญาไท กรุงเทพมหานคร 10400

ลำดับ	วันที่	บ้านเลขที่	ความสูง (เมตร)	ห้อง	ระเบียง	พื้นที่รวม	อัตราส่วน การเฉลี่ย	หมายเหตุ
144	16	18/144	4.40	24.88	3.75	28.63	28.63	One Bedroom Loff
145	16	18/145	4.40	29.83	3.71	33.54	33.54	One Bedroom Loff
146	17	18/146	4.40	29.96	3.61	33.57	33.57	One Bedroom Loff
147	17	18/147	4.40	25.24	3.75	28.99	28.99	One Bedroom Loff
148	17	18/148	4.40	25.43	3.77	29.20	29.20	One Bedroom Loff
149	17	18/149	4.40	36.84	2.35	39.19	39.19	One Bedroom Loff
150	17	18/150	4.40	26.04	3.77	29.81	29.81	One Bedroom Loff
151	17	18/151	4.40	26.06	3.98	30.04	30.04	One Bedroom Loff
152	17	18/152	4.40	29.86	2.81	32.67	32.67	One Bedroom Loff
153	17	18/153	4.40	25.19	3.10	28.29	28.29	One Bedroom Loff
154	17	18/154	4.40	25.14	3.10	28.24	28.24	One Bedroom Loff
155	17	18/155	4.40	32.48	2.81	35.29	35.29	One Bedroom Loff
156	17	18/156	4.40	26.00	3.89	29.89	29.89	One Bedroom Loff
157	17	18/157	4.40	25.99	3.63	29.62	29.62	One Bedroom Loff
158	17	18/158	4.40	25.99	3.63	29.62	29.62	One Bedroom Loff
159	17	18/159	4.40	25.99	3.63	29.62	29.62	One Bedroom Loff
160	17	18/160	4.40	24.88	3.75	28.63	28.63	One Bedroom Loff
161	17	18/161	4.40	29.83	3.71	33.54	33.54	One Bedroom Loff
162	18	18/162	4.40	29.96	3.61	33.57	33.57	One Bedroom Loff
163	18	18/163	4.40	25.24	3.75	28.99	28.99	One Bedroom Loff
164	18	18/164	4.40	25.43	3.77	29.20	29.20	One Bedroom Loff
165	18	18/165	4.40	36.84	2.35	39.19	39.19	One Bedroom Loff
166	18	18/166	4.40	26.04	3.77	29.81	29.81	One Bedroom Loff
167	18	18/167	4.40	26.06	3.98	30.04	30.04	One Bedroom Loff
168	18	18/168	4.40	29.86	2.81	32.67	32.67	One Bedroom Loff
169	18	18/169	4.40	25.19	3.10	28.29	28.29	One Bedroom Loff
170	18	18/170	4.40	25.14	3.10	28.24	28.24	One Bedroom Loff
171	18	18/171	4.40	32.48	2.81	35.29	35.29	One Bedroom Loff
172	18	18/172	4.40	26.00	3.89	29.89	29.89	One Bedroom Loff

นิติบุคคลอาคารชุด เดอะ รีเจนท์ พหลฯ - ประดิพัทธ์
เลขที่ 18 ซอยประดิพัทธ์ 23 ถนนประดิพัทธ์
แขวงพญาไท เขตพญาไท กรุงเทพมหานคร 10400

ลำดับ	ชั้นที่	บ้านเลขที่	ความสูง (เมตร)	ห้อง	ระเบียง	พื้นที่รวม	อัตราส่วน การมิลิท์	หมายเหตุ
173	18	18/173	4.40	25.99	3.63	29.62	29.62	One Bedroom Lof
174	18	18/174	4.40	25.99	3.63	29.62	29.62	One Bedroom Lof
175	18	18/175	4.40	25.99	3.63	29.62	29.62	One Bedroom Lof
176	18	18/176	4.40	24.88	3.75	28.63	28.63	One Bedroom Lof
177	18	18/177	4.40	29.83	3.71	33.54	33.54	One Bedroom Lof
178	19	18/178	4.40	29.96	3.61	33.57	33.57	One Bedroom Lof
179	19	18/179	4.40	25.34	3.75	28.99	28.99	One Bedroom Lof
180	19	18/180	4.40	25.43	3.77	29.20	29.20	One Bedroom Lof
181	19	18/181	4.40	36.84	2.35	39.19	39.19	One Bedroom Lof
182	19	18/182	4.40	26.04	3.77	29.81	29.81	One Bedroom Lof
183	19	18/183	4.40	26.06	3.98	30.04	30.04	One Bedroom Lof
184	19	18/184	4.40	29.86	2.81	32.67	32.67	One Bedroom Lof
185	19	18/185	4.40	25.19	3.10	28.29	28.29	One Bedroom Lof
186	19	18/186	4.40	25.14	3.10	28.24	28.24	One Bedroom Lof
187	19	18/187	4.40	32.48	2.81	35.29	35.29	One Bedroom Lof
188	19	18/188	4.40	26.00	3.89	29.89	29.89	One Bedroom Lof
189	19	18/189	4.40	25.99	3.63	29.62	29.62	One Bedroom Lof
190	19	18/190	4.40	25.99	3.63	29.62	29.62	One Bedroom Lof
191	19	18/191	4.40	25.99	3.63	29.62	29.62	One Bedroom Lof
192	19	18/192	4.40	24.88	3.75	28.63	28.63	One Bedroom Lof
193	19	18/193	4.40	29.83	3.71	33.54	33.54	One Bedroom Lof
194	20	18/194	4.40	29.96	3.61	33.57	33.57	One Bedroom Lof
195	20	18/195	4.40	25.24	3.75	28.99	28.99	One Bedroom Lof
196	20	18/196	4.40	25.43	3.77	29.20	29.20	One Bedroom Lof
197	20	18/197	4.40	36.84	2.35	39.19	39.19	One Bedroom Lof
198	20	18/198	4.40	26.04	3.77	29.81	29.81	One Bedroom Lof
199	20	18/199	4.40	26.06	3.98	30.04	30.04	One Bedroom Lof
200	20	18/200	4.40	29.86	2.81	32.67	32.67	One Bedroom Lof
201	20	18/201	4.40	25.19	3.10	28.29	28.29	One Bedroom Lof

นิติบุคคลอาคารชุด เดอะ รีเจนท์ พหลฯ - ประดิพัทธ์
เลขที่ 18 ซอยประดิพัทธ์ 23 ถนนประดิพัทธ์
แขวงพญาไท เขตพญาไท กรุงเทพมหานคร 10400

ลำดับ	ชั้นที่	บ้านเลขที่	ความสูง (เมตร)	ห้อง	ระเบียง	พื้นที่รวม	อัตราส่วน การมิลิท์	หมายเหตุ
202	20	18/202	4.40	25.14	3.10	28.24	28.24	One Bedroom Lof
203	20	18/203	4.40	32.48	2.81	35.29	35.29	One Bedroom Lof
204	20	18/204	4.40	26.00	3.89	29.89	29.89	One Bedroom Lof
205	20	18/205	4.40	25.99	3.63	29.62	29.62	One Bedroom Lof
206	20	18/206	4.40	25.99	3.63	29.62	29.62	One Bedroom Lof
207	20	18/207	4.40	25.99	3.63	29.62	29.62	One Bedroom Lof
208	20	18/208	4.40	24.88	3.75	28.63	28.63	One Bedroom Lof
209	20	18/209	4.40	29.83	3.71	33.54	33.54	One Bedroom Lof
210	21	18/210	4.40	29.96	3.61	33.57	33.57	One Bedroom Lof
211	21	18/211	4.40	25.24	3.75	28.99	28.99	One Bedroom Lof
212	21	18/212	4.40	25.43	3.77	29.20	29.20	One Bedroom Lof
213	21	18/213	4.40	36.84	2.35	39.19	39.19	One Bedroom Lof
214	21	18/214	4.40	26.04	3.77	29.81	29.81	One Bedroom Lof
215	21	18/215	4.40	26.06	3.98	30.04	30.04	One Bedroom Lof
216	21	18/216	4.40	29.86	2.81	32.67	32.67	One Bedroom Lof
217	21	18/217	4.40	25.19	3.10	28.29	28.29	One Bedroom Lof
218	21	18/218	4.40	25.14	3.10	28.24	28.24	One Bedroom Lof
219	21	18/219	4.40	32.48	2.81	35.29	35.29	One Bedroom Lof
220	21	18/220	4.40	26.00	3.89	29.89	29.89	One Bedroom Lof
221	21	18/221	4.40	25.99	3.63	29.62	29.62	One Bedroom Lof
222	21	18/222	4.40	25.99	3.63	29.62	29.62	One Bedroom Lof
223	21	18/223	4.40	25.99	3.63	29.62	29.62	One Bedroom Lof
224	21	18/224	4.40	24.88	3.75	28.63	28.63	One Bedroom Lof
225	21	18/225	4.40	29.83	3.71	33.54	33.54	One Bedroom Lof
226	22	18/226	2.60	27.18	2.64	29.82	29.82	One Bedroom
227	22	18/227	2.60	26.91	2.65	29.56	29.56	One Bedroom
228	22	18/228	2.60	38.61	2.35	40.96	40.96	One Bedroom
229	22	18/229	2.60	44.70	3.49	48.19	48.19	One Bedroom Exclusive
230	22	18/230	2.60	45.26	3.43	48.69	48.69	One Bedroom Exclusive

นิติบุคคลอาคารชุด เดอะ รีเจนท์ พหลฯ - ประดิพัทธ์
เลขที่ 18 ซอยประดิพัทธ์ 23 ถนนประดิพัทธ์
แขวงพญาไท เขตพญาไท กรุงเทพมหานคร 10400

ลำดับ	ชั้นที่	บ้านเลขที่	ความสูง (เมตร)	ห้อง	ระเบียง	พื้นที่รวม	อัตราส่วน การมิลิท์	หมายเหตุ
231	22	18/231	2.60	32.14	2.78	34.92	34.92	One Bedroom
232	22	18/232	2.60	32.09	2.78	34.87	34.87	One Bedroom
233	22	18/233	2.60	45.26	3.43	48.69	48.69	One Bedroom Exclusive
234	22	18/234	2.60	43.70	3.65	47.35	47.35	One Bedroom Exclusive
235	22	18/235	2.60	29.03	2.57	31.60	31.60	One Bedroom
236	22	18/236	2.60	29.03	2.57	31.60	31.60	One Bedroom
237	22	18/237	2.60	28.54	2.58	31.12	31.12	One Bedroom
238	23	18/238	2.60	27.18	2.64	29.82	29.82	One Bedroom
239	23	18/239	2.60	26.91	2.65	29.56	29.56	One Bedroom
240	23	18/240	2.60	38.61	2.35	40.96	40.96	One Bedroom
241	23	18/241	2.60	44.70	3.49	48.19	48.19	One Bedroom Exclusive
242	23	18/242	2.60	45.26	3.43	48.69	48.69	One Bedroom Exclusive
243	23	18/243	2.60	32.14	2.78	34.92	34.92	One Bedroom
244	23	18/244	2.60	32.09	2.78	34.87	34.87	One Bedroom
245	23	18/245	2.60	45.26	3.43	48.69	48.69	One Bedroom Exclusive
246	23	18/246	2.60	43.70	3.65	47.35	47.35	One Bedroom Exclusive
247	23	18/247	2.60	29.03	2.57	31.60	31.60	One Bedroom
248	23	18/248	2.60	29.03	2.57	31.60	31.60	One Bedroom
249	23	18/249	2.60	28.54	2.58	31.12	31.12	One Bedroom
250	24	18/250	2.60	27.18	2.64	29.82	29.82	One Bedroom
251	24	18/251	2.60	26.91	2.65	29.56	29.56	One Bedroom
252	24	18/252	2.60	38.61	2.35	40.96	40.96	One Bedroom
253	24	18/253	2.60	44.70	3.49	48.19	48.19	One Bedroom Exclusive
254	24	18/254	2.60	45.26	3.43	48.69	48.69	One Bedroom Exclusive
255	24	18/255	2.60	32.14	2.78	34.92	34.92	One Bedroom
256	24	18/256	2.60	32.09	2.78	34.87	34.87	One Bedroom
257	24	18/257	2.60	45.26	3.43	48.69	48.69	One Bedroom Exclusive
258	24	18/258	2.60	43.70	3.65	47.35	47.35	One Bedroom Exclusive
259	24	18/259	2.60	29.03	2.57	31.60	31.60	One Bedroom

นิติบุคคลอาคารชุด เดอะ รีเจนท์ พหลฯ - ประดิพัทธ์
เลขที่ 18 ซอยประดิพัทธ์ 23 ถนนประดิพัทธ์
แขวงพญาไท เขตพญาไท กรุงเทพมหานคร 10400

ลำดับ	ชั้นที่	บ้านเลขที่	ความสูง (เมตร)	ห้อง	ระเบียง	พื้นที่รวม	อัตราส่วน การมิลิท์	หมายเหตุ
260	24	18/260	2.60	29.03	2.57	31.60	31.60	One Bedroom
261	24	18/261	2.60	28.54	2.58	31.12	31.12	One Bedroom
Total				7,463.58	878.82	8,342.40	8,342.40	

นิติบุคคลอาคารชุด เดอะ รีเจนท์ พหลฯ - ประดิพัทธ์
เลขที่ 18 ซอยประดิพัทธ์ 23 ถนนประดิพัทธ์
แขวงพญาไท เขตพญาไท กรุงเทพมหานคร 10400

แบบป้องกันและระงับอัคคีภัย ขั้นต้นและการอพยพหนีไฟ
นิติบุคคลอาคารชุด เดอะ วิเซิร์ฟ พหลา-ประดิษฐ์

ก. ก่อนเกิดเหตุ
(นอกเวลาทำงาน)

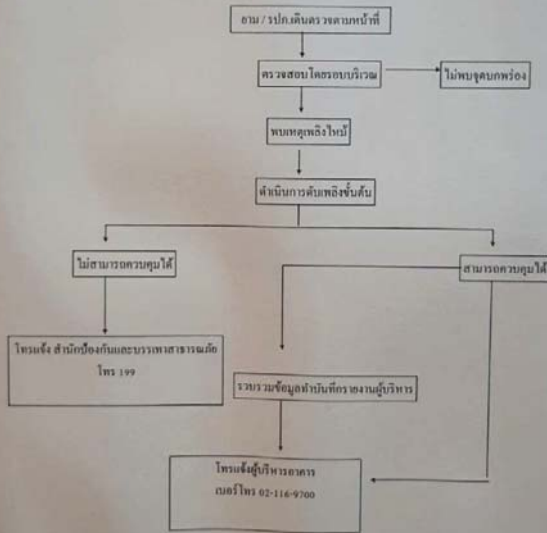

แบบบันทึกรายละเอียดของสถิติและข้อมูลซึ่งแสดงผลการทำงานของระบบบำบัดน้ำเสีย
ของแหล่งกำเนิดมลพิษ

แหล่งกำเนิดมลพิษ ตั้งอยู่เลขที่18..... หมู่ที่ ซอย ประดิษฐ์ 23.....
ถนน ประดิษฐ์ แขวง/ตำบล พญาไท เขต/อำเภอ พญาไท.....
จังหวัด กรุงเทพมหานคร โทรศัพท์ โทรสาร
มี.....นิติบุคคลอาคารชุด เดอะวิเซิร์ฟ พหลา-ประดิษฐ์.....เป็นเจ้าของหรือผู้ครอบครองแห่งกำเนิด
มลพิษ
ประกอบกิจการประเภท อาคารชุดพักอาศัย.....
ใบอนุญาตเลขที่ (ถ้ามี)15/2562.....ออกให้โดย สนง.ที่ดิน กทม.เขตห้วยขวาง.....
หมดอายุ
ซึ่งมีแผนผังแสดงการทำงานของระบบบำบัดน้ำเสีย ดังนี้

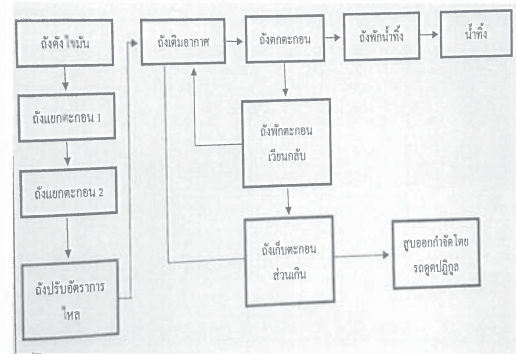

ได้จัดเก็บสถิติและข้อมูลแสดงผลการทำงานของระบบบำบัดน้ำเสียปรากฏตามตาราง ดังนี้

วัน เดือน ปี	สถิติและข้อมูลที่ได้จากแหล่งกำเนิดมลพิษ														งานอื่นๆ ผู้บันทึก
	ปริมาณน้ำ ใช้ไฟฟ้า รวมค่าใช้ น้ำเสีย (หน่วย ก.ล.)	ปริมาณ น้ำใช้ น้ำ รวมค่าใช้ น้ำเสีย (หน่วย ก.ล.)	ปริมาณ น้ำใช้ น้ำ รวมค่าใช้ น้ำเสีย (หน่วย ก.ล.)	การระบาย น้ำเสีย จาก อาคาร รวมค่าใช้ น้ำเสีย (หน่วย ก.ล.)	ปริมาณ น้ำเสีย จาก อาคาร รวมค่าใช้ น้ำเสีย (หน่วย ก.ล.)	การทำการบำบัดระบบบำบัดน้ำเสีย						ปริมาณ สลาย สารอิน ทรีย์ใน น้ำเสีย ที่บำบัด แล้ว (หน่วย ก.ล.)	ปริมาณ น้ำเสีย ที่บำบัด แล้ว (หน่วย ก.ล.)		
						ระบบ บำบัดน้ำ เสีย (หน่วย ก.ล.)	ระบบ บำบัดน้ำ เสีย (หน่วย ก.ล.)	ระบบ บำบัดน้ำ เสีย (หน่วย ก.ล.)	ระบบ บำบัดน้ำ เสีย (หน่วย ก.ล.)	ระบบ บำบัดน้ำ เสีย (หน่วย ก.ล.)	ระบบ บำบัดน้ำ เสีย (หน่วย ก.ล.)				
1/7/67	10	107	81.6	ทนาย	-	ปกติ	ปกติ	-	-	-	-	-	-	-	-
2/7/67	10	27	21.6	ทนาย	-	ปกติ	ปกติ	-	-	-	-	-	-	-	-
3/7/67	0	30	24	ทนาย	-	ปกติ	ปกติ	-	-	-	-	-	-	-	-
4/7/67	10	74	39.2	ทนาย	-	ปกติ	ปกติ	-	-	-	-	-	-	-	-
5/7/67	0	0	0	ทนาย	-	ปกติ	ปกติ	-	-	-	-	-	-	-	-
6/7/67	0	17	13.6	ทนาย	-	ปกติ	ปกติ	-	-	-	-	-	-	-	-
7/7/67	0	32	25.6	ทนาย	-	ปกติ	ปกติ	-	-	-	-	-	-	-	-
8/7/67	0	66	52.8	ทนาย	-	ปกติ	ปกติ	-	-	-	-	-	-	-	-
9/7/67	0	61	48.8	ทนาย	-	ปกติ	ปกติ	-	-	-	-	-	-	-	-
10/7/67	0	82	65.6	ทนาย	-	ปกติ	ปกติ	-	-	-	-	-	-	-	-
11/7/67	0	53	42.4	ทนาย	-	ปกติ	ปกติ	-	-	-	-	-	-	-	-
12/7/67	0	21	16.8	ทนาย	-	ปกติ	ปกติ	-	-	-	-	-	-	-	-
13/7/67	20	21	16.8	ทนาย	-	ปกติ	ปกติ	-	-	-	-	-	-	-	-
14/7/67	0	10	8.0	ทนาย	-	ปกติ	ปกติ	-	-	-	-	-	-	-	-
15/7/67	0	109	87.2	ทนาย	-	ปกติ	ปกติ	-	-	-	-	-	-	-	-
16/7/67	0	79	63.2	ทนาย	-	ปกติ	ปกติ	-	-	-	-	-	-	-	-

วัน เดือน ปี	สถิติและข้อมูลที่ได้จากแหล่งกำเนิดมลพิษ														งานอื่นๆ ผู้บันทึก
	ปริมาณน้ำ ใช้ไฟฟ้า รวมค่าใช้ น้ำเสีย (หน่วย ก.ล.)	ปริมาณ น้ำใช้ น้ำ รวมค่าใช้ น้ำเสีย (หน่วย ก.ล.)	ปริมาณ น้ำใช้ น้ำ รวมค่าใช้ น้ำเสีย (หน่วย ก.ล.)	การระบาย น้ำเสีย จาก อาคาร รวมค่าใช้ น้ำเสีย (หน่วย ก.ล.)	การทางานของระบบบำบัดน้ำดื่ม/น้ำเย็น							ปริมาณ น้ำเสีย จาก อาคาร รวมค่าใช้ น้ำเสีย (หน่วย ก.ล.)	ปริมาณ น้ำเสีย จาก อาคาร รวมค่าใช้ น้ำเสีย (หน่วย ก.ล.)		
					ระบบ บำบัดน้ำ ดื่ม/น้ำ เย็น	เครื่อง ปรับอากาศ ดื่ม/น้ำ เย็น	เครื่องปรับอากาศ น้ำเย็น	เครื่องปรับอากาศ น้ำเย็น	เครื่องปรับอากาศ น้ำเย็น	เครื่องปรับอากาศ น้ำเย็น	เครื่องปรับอากาศ น้ำเย็น				
17/7/67	10	22	17.6	ทนาย	-	ปกติ	ปกติ	-	-	-	-	-	-	-	-
18/7/67	0	21	16.8	ทนาย	-	ปกติ	ปกติ	-	-	-	-	-	-	-	-
19/7/67	0	23	18.4	ทนาย	-	ปกติ	ปกติ	-	-	-	-	-	-	-	-
20/7/67	0	23	18.4	ทนาย	-	ปกติ	ปกติ	-	-	-	-	-	-	-	-
21/7/67	0	21	16.8	ทนาย	-	ปกติ	ปกติ	-	-	-	-	-	-	-	-
22/7/67	0	111	88.8	ทนาย	-	ปกติ	ปกติ	-	-	-	-	-	-	-	-
23/7/67	10	25	20.0	ทนาย	-	ปกติ	ปกติ	-	-	-	-	-	-	-	-
24/7/67	0	26	20.8	ทนาย	-	ปกติ	ปกติ	-	-	-	-	-	-	-	-
25/7/67	0	26	19.2	ทนาย	-	ปกติ	ปกติ	-	-	-	-	-	-	-	-
26/7/67	0	25	18.4	ทนาย	-	ปกติ	ปกติ	-	-	-	-	-	-	-	-
27/7/67	0	26	20.8	ทนาย	-	ปกติ	ปกติ	-	-	-	-	-	-	-	-
28/7/67	0	55	44.0	ทนาย	-	ปกติ	ปกติ	-	-	-	-	-	-	-	-
29/7/67	10	117	93.6	ทนาย	-	ปกติ	ปกติ	-	-	-	-	-	-	-	-
30/7/67	0	117	93.6	ทนาย	-	ปกติ	ปกติ	-	-	-	-	-	-	-	-
31/7/67	0	49	39.2	ทนาย	-	ปกติ	ปกติ	-	-	-	-	-	-	-	-

รายงานสรุปผลการทำงานของระบบบำบัดน้ำเสีย

ชื่อแหล่งกำเนิดมลพิษ : นิติบุคคลอาคารชุด เดอะ รีเจนท์ พหลฯ - ประติพัทธ์

แหล่งกำเนิดมลพิษ ตั้งอยู่เลขที่ : 18 หมู่ที่ : ซอย : ประติพัทธ์ 23
 ถนน : ประติพัทธ์ แขวง/ตำบล : พญาไท เขต/ตำบล : เขตพญาไท
 จังหวัด : กรุงเทพมหานคร โทรศัพท์ : โทรสาร :
 มี : เป็นเจ้าของหรือผู้ครอบครองแหล่งกำเนิดมลพิษ
 ประกอบกิจการประเภท : อาคารชุด
 ประเภทของ : ประเภท ข ตั้งแต่ 100 ห้องแต่ไม่ถึง 500 จำนวนห้อง : 260

สังกัด : เอกชน

ใบอนุญาตเลขที่ (ถ้ามี) : 15/2562 ออกให้โดย : สำนักงานที่ตึนสาขาห้วยขวาง หมคอายุ : วว/คด/ปปป
 ในกรณี ขอรายงานสรุปผลการทำงานของระบบบำบัดน้ำเสีย ของแหล่งกำเนิดมลพิษสำหรับ เดือน กรกฎาคม พ.ศ. 2567
 ตามที่ได้กำหนดในมาตรา 80 แห่งพระราชบัญญัติส่งเสริมและรักษาคุณภาพสิ่งแวดล้อมด้วย พ.ศ. 2535 ในฐานะ

ลงชื่อ นิติบุคคลอาคารชุด เดอะ รีเจนท์ พหลฯ-ประติพัทธ์ เจ้าของหรือผู้ครอบครองแหล่งกำเนิดมลพิษ

ลงชื่อ ผู้ควบคุมระบบบำบัดน้ำเสีย
 ใบอนุญาตเลขที่ หมคอายุ
 ออกให้โดย

ลงชื่อ ผู้รับจ้างให้บริการบำบัดน้ำเสีย
 ใบอนุญาตเลขที่ หมคอายุ
 ออกให้โดย

2. ข้อมูลเกี่ยวกับระบบน้ำเสีย และแหล่งรองรับน้ำทิ้ง

(1) ประเภท / ชนิดของระบบบำบัดน้ำเสีย ความสามารถในการบำบัดน้ำเสีย
 1. ระบบบำบัดน้ำเสียแบบแอคทีฟเต็ดสลัดจ์ (Activated Sludge Process) 173.03 ลบ.ม./วัน

(2) การทำงานของระบบบำบัดน้ำเสีย [] แบบต่อเนื่อง ชั่วโมง/วัน
 [X] แบบไม่ต่อเนื่อง (ระบุให้ถูกต้องในการบรรยายน้ำ)
 (3) อุปกรณ์และเครื่องมือที่ใช้ในระบบบำบัดน้ำเสีย [X] เครื่องสูบน้ำ [] ระบบเติมอากาศ
 [] เครื่องกวน/ผสมน้ำเสีย [] เครื่องกวน/ผสมสารเคมี
 [] เครื่องสูบลดก่อน [] อื่นๆ
 [] อื่นๆ [] อื่นๆ

(4) แหล่งรองรับน้ำทิ้ง (ระบุ) ขอรับบริการบำบัดน้ำเสียที่ทาง ทท.
 (5) วิธีการตรวจสอบที่เกิดขึ้นจากระบบบำบัดน้ำเสียและวิธีการกำจัด จัดจ้างรถสูบไปทิ้ง

3. สรุปผลการทำงานของระบบบำบัดน้ำเสียเป็นรายเดือน

(1) ปริมาณการใช้ไฟฟ้าของระบบบำบัดน้ำเสีย (หน่วย) 80.000 หน่วย
 (2) ปริมาณน้ำใช้ในทุกกิจกรรมของแหล่งกำเนิดมลพิษ (ลบ.ม.) 1,532.000 ลบ.ม.
 (3) ปริมาณน้ำเสียที่เข้าระบบบำบัดน้ำเสีย (ลบ.ม.) 1,225.600 ลบ.ม.
 (4) การระบายน้ำที่จากระบบบำบัดน้ำเสีย [X] ระบายทุกวัน
 [] ระบายบางวัน (ระบุจำนวนวันที่ระบาย) วัน
 [] ไม่ระบายเลย

(5) ปริมาณสารเคมี หรือสารกัดกร่อนที่ใช้ ปริมาณ หน่วย
 1. 0.000 กิโลกรัม

(6) การทำงานของระบบบำบัดน้ำเสีย
 ระบบบำบัดน้ำเสีย [X] ปกติ [] ผิดปกติ
 เครื่องสูบน้ำ [X] ปกติ [] ผิดปกติ

(7) ปริมาณตะกอนส่วนเกินที่เกิดขึ้นจากระบบบำบัดน้ำเสียที่นำไปกำจัด 0.00 กิโลกรัม

(8) ปัญหา อุปกรณ์ และแนวทางแก้ไข

คำเตือน ๑. เจ้าของหรือผู้ครอบครองแหล่งกำเนิดมลพิษ ผู้ควบคุมระบบบำบัดน้ำเสีย หรือผู้รับจ้าง
 ให้บริการบำบัดน้ำเสียผู้ใดไม่ปฏิบัติตามสถิติ ข้อมูล หรือไม่ทำบันทึกหรือรายงาน
 ตามมาตรา ๘๐ ต้องระวางโทษจำคุกไม่เกินหนึ่งเดือน หรือปรับไม่เกินหนึ่งหมื่นบาท
 หรือทั้งจำทั้งปรับตามมาตรา ๑๐๖
 ๒. ผู้ควบคุมระบบบำบัดน้ำเสียหรือผู้รับจ้างให้บริการบำบัดน้ำเสียผู้ใดทำบันทึกหรือรายงาน
 โดยแสดงข้อความอันเป็นเท็จ ต้องระวางโทษจำคุกไม่เกินหนึ่งปี หรือปรับไม่เกิน
 ห้าหมื่นบาท หรือทั้งจำทั้งปรับตามมาตรา ๑๐๗

แบบ ทส. ๑

แบบบันทึกรายละเอียดของสถิติและข้อมูลซึ่งแสดงผลการทำงานของระบบบำบัดน้ำเสีย ของแหล่งกำเนิดมลพิษ

แหล่งกำเนิดมลพิษ ตั้งอยู่เลขที่18..... หมู่ที่ ซอย ประติพัทธ์ 23.....
 ถนน ประติพัทธ์ แขวง/ตำบล พญาไท เขต/อำเภอ พญาไท.....
 จังหวัด กรุงเทพมหานคร โทรศัพท์ โทรสาร
 มี นิติบุคคลอาคารชุด เดอะรีเจนท์ พหลฯ-ประติพัทธ์ เป็นเจ้าของหรือผู้ครอบครองแหล่งกำเนิด
 มลพิษ
 ประกอบกิจการประเภท อาคารชุดพักอาศัย.....
 ใบอนุญาตเลขที่ (ถ้ามี)15/2562.....ออกให้โดย สนง.ที่ดิน ทท.เขตห้วยขวาง.....
 หมคอายุ
 ซึ่งมีแผนผังแสดงการทำงานของระบบบำบัดน้ำเสีย ดังนี้

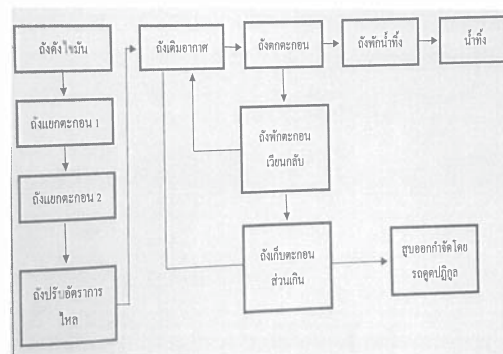

ได้จัดเก็บสถิติและข้อมูลแสดงผลการทำงานของระบบบำบัดน้ำเสียปรากฏตามตาราง ดังนี้

- (4) แหล่งรองรับน้ำทิ้ง (ระบุ) ขอรับบริการบำบัดน้ำเสียกับทาง กทม.
- (5) วิธีจัดการตะกอนที่เกิดขึ้นจากระบบบำบัดน้ำเสียและวิธีการกำจัด จดจำารณสรุปไว้ทั้ง
3. สรุปผลการทำงานของระบบบำบัดน้ำเสียเป็นรายเดือน
- (1) ปริมาณการให้ไฟฟ้าของระบบบำบัดน้ำเสีย (หน่วย) 60,000 หน่วย
- (2) ปริมาณน้ำใช้ในทุกกิจกรรมของแหล่งกำเนิดมลพิษ (ลบ.ม.) 1,596,000 ลบ.ม.
- (3) ปริมาณน้ำเสียที่จากระบบบำบัดน้ำเสีย (ลบ.ม.) 1,276,800 ลบ.ม.
- (4) การระบายน้ำที่จากระบบบำบัดน้ำเสีย
- [X] ระบายทุกวัน
- [] ระบายบางวัน (ระบุจำนวนวันที่ระบาย) วัน
- [] ไม่ระบายเลย
- (5) ปริมาณสารเคมี หรือสารลดพิษชีวภาพที่ใช้
1. ปริมาณ หน่วย 0.000 กิโลกรัม
- (6) การทำงานของระบบบำบัดน้ำเสีย
- ระบบบำบัดน้ำเสีย [X] ปกติ [] ผิดปกติ
- เครื่องสูบน้ำ [X] ปกติ [] ผิดปกติ
- (7) ปริมาณตะกอนส่วนเกินที่เกิดขึ้นจากระบบบำบัดน้ำเสียที่นำไปกำจัด 0.00 กิโลกรัม
- (8) ปัญหา อุปกรณ์ และแนวทางแก้ไข

คำเตือน ๑. เจ้าของหรือผู้ครอบครองแหล่งกำเนิดมลพิษ ผู้ควบคุมระบบบำบัดน้ำเสีย หรือผู้รับจ้างให้บริการบำบัดน้ำเสียผู้ใดไม่ปฏิบัติตามข้อนี้ ข้อมูล หรือไม่ทำบันทึกหรือรายงานตามมาตรา ๘๐ ต้องระวางโทษจำคุกไม่เกินหนึ่งเดือน หรือปรับไม่เกินหนึ่งพันบาท หรือทั้งจำทั้งปรับตามมาตรา ๑๐๖

๒. ผู้ควบคุมระบบบำบัดน้ำเสียหรือผู้รับจ้างให้บริการบำบัดน้ำเสียผู้ใดทำบันทึกหรือรายงานโดยแสดงข้อความอันเป็นเท็จ ต้องระวางโทษจำคุกไม่เกินหนึ่งปี หรือปรับไม่เกินหนึ่งแสนบาท หรือทั้งจำทั้งปรับตามมาตรา ๑๐๗

แบบบันทึกรายละเอียดของสถิติและข้อมูลซึ่งแสดงผลการทำงานของระบบบำบัดน้ำเสียของแหล่งกำเนิดมลพิษ

แหล่งกำเนิดมลพิษ ตั้งอยู่เลขที่18..... หมู่ที่ ซอย ประดิพัทธ์ 23..... ถนน ประดิพัทธ์..... แขวง/ตำบล พญาไท..... เขต/อำเภอ..... พญาไท..... จังหวัด กรุงเทพมหานคร..... โทรศัพท์ โทรสาร มีนิติบุคคลอาคารชุด เดอะริเวอร์ไซด์ ทพลา-ประดิพัทธ์..เป็นเจ้าของหรือผู้ครอบครองแหล่งกำเนิดมลพิษ

ประกอบกิจการประเภทอาคารชุดพักอาศัย.....

ใบอนุญาตเลขที่ (ถ้ามี)15/2562.....ออกให้โดยสนง.ที่ดิน กทม.เขตห้วยขวาง.....

หมอดอายุ

ซึ่งมีแผนผังแสดงการทำงานของระบบบำบัดน้ำเสีย ดังนี้

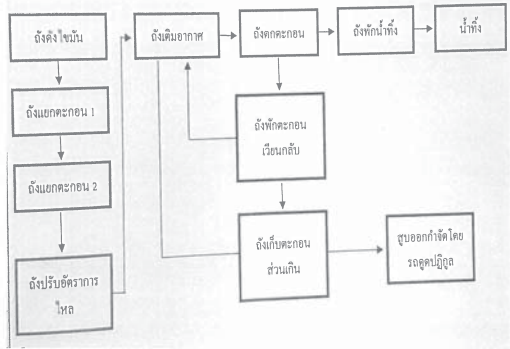

ได้จัดเก็บสถิติและข้อมูลแสดงผลการทำงานของระบบบำบัดน้ำเสียปรากฏตามตาราง ดังนี้

วัน เดือน ปี	สถิติและข้อมูลเกี่ยวกับงานแหล่งกำเนิดมลพิษ														รวม
	ปริมาณน้ำเสียที่ส่งมาบำบัด (หน่วย)	ปริมาณน้ำเสียที่บำบัด (หน่วย)	ปริมาณน้ำเสียที่บำบัด (หน่วย)	ปริมาณน้ำเสียที่บำบัด (หน่วย)	ปริมาณน้ำเสียที่บำบัด (หน่วย)	ปริมาณน้ำเสียที่บำบัด (หน่วย)	ปริมาณน้ำเสียที่บำบัด (หน่วย)	ปริมาณน้ำเสียที่บำบัด (หน่วย)	ปริมาณน้ำเสียที่บำบัด (หน่วย)	ปริมาณน้ำเสียที่บำบัด (หน่วย)	ปริมาณน้ำเสียที่บำบัด (หน่วย)	ปริมาณน้ำเสียที่บำบัด (หน่วย)	ปริมาณน้ำเสียที่บำบัด (หน่วย)	ปริมาณน้ำเสียที่บำบัด (หน่วย)	
1/9/67	0	22	17.6	รวม	-	ปกติ	ปกติ	-	-	-	-	-	-	-	-
2/9/67	0	109	87.2	รวม	-	ปกติ	ปกติ	-	-	-	-	-	-	-	-
3/9/67	10	89	71.2	รวม	-	ปกติ	ปกติ	-	-	-	-	-	-	-	-
4/9/67	0	17	13.6	รวม	-	ปกติ	ปกติ	-	-	-	-	-	-	-	-
5/9/67	0	23	18.4	รวม	-	ปกติ	ปกติ	-	-	-	-	-	-	-	-
6/9/67	0	22	17.6	รวม	-	ปกติ	ปกติ	-	-	-	-	-	-	-	-
7/9/67	0	23	18.4	รวม	-	ปกติ	ปกติ	-	-	-	-	-	-	-	-
8/9/67	10	81	64.8	รวม	-	ปกติ	ปกติ	-	-	-	-	-	-	-	-
9/9/67	0	107	85.6	รวม	-	ปกติ	ปกติ	-	-	-	-	-	-	-	-
10/9/67	0	25	20	รวม	-	ปกติ	ปกติ	-	-	-	-	-	-	-	-
11/9/67	0	24	19.2	รวม	-	ปกติ	ปกติ	-	-	-	-	-	-	-	-
12/9/67	0	25	20	รวม	-	ปกติ	ปกติ	-	-	-	-	-	-	-	-
13/9/67	10	22	17.6	รวม	-	ปกติ	ปกติ	-	-	-	-	-	-	-	-
14/9/67	0	62	49.6	รวม	-	ปกติ	ปกติ	-	-	-	-	-	-	-	-
15/9/67	0	177	141.6	รวม	-	ปกติ	ปกติ	-	-	-	-	-	-	-	-
16/9/67	0	22	17.6	รวม	-	ปกติ	ปกติ	-	-	-	-	-	-	-	-

วัน เดือน ปี	สถิติและข้อมูลเกี่ยวกับงานแหล่งกำเนิดมลพิษ														รวม
	ปริมาณน้ำเสียที่ส่งมาบำบัด (หน่วย)	ปริมาณน้ำเสียที่บำบัด (หน่วย)	ปริมาณน้ำเสียที่บำบัด (หน่วย)	ปริมาณน้ำเสียที่บำบัด (หน่วย)	ปริมาณน้ำเสียที่บำบัด (หน่วย)	ปริมาณน้ำเสียที่บำบัด (หน่วย)	ปริมาณน้ำเสียที่บำบัด (หน่วย)	ปริมาณน้ำเสียที่บำบัด (หน่วย)	ปริมาณน้ำเสียที่บำบัด (หน่วย)	ปริมาณน้ำเสียที่บำบัด (หน่วย)	ปริมาณน้ำเสียที่บำบัด (หน่วย)	ปริมาณน้ำเสียที่บำบัด (หน่วย)	ปริมาณน้ำเสียที่บำบัด (หน่วย)	ปริมาณน้ำเสียที่บำบัด (หน่วย)	
17/9/67	0	25	20	รวม	-	ปกติ	ปกติ	-	-	-	-	-	-	-	-
18/9/67	10	25	20	รวม	-	ปกติ	ปกติ	-	-	-	-	-	-	-	-
19/9/67	0	48	38.4	รวม	-	ปกติ	ปกติ	-	-	-	-	-	-	-	-
20/9/67	0	101	80.8	รวม	-	ปกติ	ปกติ	-	-	-	-	-	-	-	-
21/9/67	0	105	84.0	รวม	-	ปกติ	ปกติ	-	-	-	-	-	-	-	-
22/9/67	0	22	17.6	รวม	-	ปกติ	ปกติ	-	-	-	-	-	-	-	-
23/9/67	10	14	11.2	รวม	-	ปกติ	ปกติ	-	-	-	-	-	-	-	-
24/9/67	0	26	19.2	รวม	-	ปกติ	ปกติ	-	-	-	-	-	-	-	-
25/9/67	0	31	24.8	รวม	-	ปกติ	ปกติ	-	-	-	-	-	-	-	-
26/9/67	0	64	51.2	รวม	-	ปกติ	ปกติ	-	-	-	-	-	-	-	-
27/9/67	0	101	80.8	รวม	-	ปกติ	ปกติ	-	-	-	-	-	-	-	-
28/9/67	10	82	65.6	รวม	-	ปกติ	ปกติ	-	-	-	-	-	-	-	-
29/9/67	0	8	6.4	รวม	-	ปกติ	ปกติ	-	-	-	-	-	-	-	-
30/9/67	0	15	11.2	รวม	-	ปกติ	ปกติ	-	-	-	-	-	-	-	-

ขอรับรองการบันทึกประวัติและข้อมูลตามตารางข้างต้นถูกต้องทุกประการ
มีข้อมูลเอกสารทุกชุด และใช้วิธีใด หนทางอะไรก็ได้ เพื่อบำรุงรักษาไว้ให้ดีที่สุด
() ผู้ควบคุมระบบบันทึกน้ำเสีย
() หัวหน้าฝ่ายอาคาร
ใบอนุญาตลงพื้นที่ หมดอายุ _____
ออกให้โดย _____ ผู้รับแจ้งให้บันทึกบำบัดน้ำเสีย
()
()
ใบอนุญาตลงพื้นที่ หมดอายุ _____
ออกให้โดย _____

ชื่อแหล่งกำเนิดมลพิษ : นิติบุคคลอาคารชุด เดอะ รีเจนท์ พหลฯ - ประติพิทธิ์

แหล่งกำเนิดมลพิษ ตั้งอยู่เลขที่ : 18 หมู่ที่ : พหลฯ - ประติพิทธิ์

ถนน : ประติพิทธิ์ แขวง/ตำบล : พญาไท เขต/ตำบล : เขตพญาไท

จังหวัด : กรุงเทพมหานคร โทรศัพท์ : [REDACTED] โทรสาร : [REDACTED]

มี : เป็นเจ้าของหรือผู้ครอบครองแหล่งกำเนิดมลพิษ

ประกอบกิจการประเภท : อาคารชุด

ประเภทย่อย : ประเภท ข ตั้งแค 100 ห้องแต่ไม่ถึง 500 จำนวนห้อง : 260

สังกัด : เอกชน

ใบอนุญาตเลขที่ (ถาวร) : 15/2562 ออกให้โดย : สำนักงานที่ต้นสายฯ หัวขวาง หมดอายุ : วว/ตด/ปปป

ในกรณี ขอรายงานสรุปผลการทำงานของระบบบำบัดน้ำเสีย ของแหล่งกำเนิดมลพิษสำหรับ เดือน ตุลาคม พ.ศ. 2567

ตามที่ได้นำหนดในมาตรา 80 แห่งพระราชบัญญัติส่งเสริมและรักษาคุณภาพสิ่งแวดล้อมแห่งชาติ พ.ศ. 2535 ในฐานะ

[REDACTED]

ลงชื่อ _____ ผู้ควบคุมระบบบำบัดน้ำเสีย

ใบอนุญาตเลขที่ _____ หมดอายุ _____

ออกให้โดย _____

ลงชื่อ _____ ผู้รับแจ้งให้บริการบำบัดน้ำเสีย

ใบอนุญาตเลขที่ _____ หมดอายุ _____

ออกให้โดย _____

2. ข้อมูลเกี่ยวกับระบบน้ำเสีย และแหล่งรองรับน้ำทิ้ง

(1) ประเภท / ชนิดของระบบบำบัดน้ำเสีย	ความสามารถในการบำบัดน้ำเสีย
1. ระบบบำบัดน้ำเสียแบบเอกซิเจนดีคัลซิฟิเคชัน (Activated Sludge Process)	173.03 ลบ.ม./วัน

(2) การทำงานของระบบบำบัดน้ำเสีย	<input type="checkbox"/> แบบต่อเนื่อง	<input checked="" type="checkbox"/> ชั่วไม่/วัน
	<input checked="" type="checkbox"/> แบบไม่ต่อเนื่อง (ระบุให้ถูกต้องในการสิ้นปี)	<input type="checkbox"/> ระบบเสียภาค

(3) อุปกรณ์และเครื่องมือที่ใช้ในระบบบำบัดน้ำเสีย	<input checked="" type="checkbox"/> เครื่องสูบน้ำ	<input type="checkbox"/> ระบบเติมอากาศ
	<input type="checkbox"/> เครื่องวาง/ผสมน้ำเสีย	<input type="checkbox"/> เครื่องวาง/ผสมสารเคมี
	<input type="checkbox"/> เครื่องสูบลอยตัว	<input type="checkbox"/> อื่นๆ
	<input type="checkbox"/> อื่นๆ	<input type="checkbox"/> อื่นๆ

- (4) แหล่งรองรับน้ำทิ้ง (ระบุ) ขอรับบริการบำบัดน้ำเสียทั้งทาง ทน.
- (5) วิธีจัดการตะกอนที่เกิดขึ้นจากระบบบำบัดน้ำเสียและวิธีการกำจัด จัดจ้างรถสูบน้ำทิ้ง

3. สรุปผลการทำงานของระบบบำบัดน้ำเสียเป็นรายเดือน

- (1) ปริมาณการไฟฟ้าของระบบบำบัดน้ำเสีย (หน่วย) 60,000 หน่วย
- (2) ปริมาณน้ำใช้ในทุกกิจกรรมของแหล่งกำเนิดมลพิษ (ลบ.ม.) 1,577,000 ลบ.ม.
- (3) ปริมาณน้ำเสียที่เข้าระบบบำบัดน้ำเสีย (ลบ.ม.) 1,261,600 ลบ.ม.
- (4) การระบายน้ำทิ้งจากระบบบำบัดน้ำเสีย [X] ระบายทุกวัน
[] ระบายบางวัน (ระบุจำนวนวันที่ระบาย) วัน
[] ไม่ระบายเลย
- (5) ปริมาณสารเคมี หรือสารสกัดชีวภาพที่ใช้ ปริมาณ หน่วย
1. 0.000 กิโลกรัม
- (6) การทำงานของระบบบำบัดน้ำเสีย ระบบบำบัดน้ำเสีย [X] ปกติ [] ผิดปกติ
เครื่องสูบน้ำ [X] ปกติ [] ผิดปกติ
- (7) ปริมาณตะกอนส่วนเกินที่เกิดขึ้นจากระบบบำบัดน้ำเสียที่นำไปกำจัด 0.00 กิโลกรัม
- (8) ปัญหา อุปกรณ์ และแนวทางแก้ไข

คำเตือน ๑. เจ้าของหรือผู้ครอบครองแหล่งกำเนิดมลพิษ ผู้ควบคุมระบบบำบัดน้ำเสีย หรือผู้รับจ้าง ให้บริการบำบัดน้ำเสียผู้ใดไม่จัดเก็บสถิติ ข้อมูล หรือไม่ทำบันทึกหรือรายงาน ตามมาตรา ๘๐ ต้องระวางโทษจำคุกไม่เกินหนึ่งเดือน หรือปรับไม่เกินหนึ่งหมื่นบาท หรือทั้งจำทั้งปรับตามมาตรา ๑๐๖

๒. ผู้ควบคุมระบบบำบัดน้ำเสียหรือผู้รับจ้างให้บริการบำบัดน้ำเสียผู้ใดทำบันทึกหรือรายงาน โดยแสดงข้อความอันเป็นเท็จ ต้องระวางโทษจำคุกไม่เกินหนึ่งปี หรือปรับไม่เกินหนึ่งแสนบาท หรือทั้งจำทั้งปรับตามมาตรา ๑๐๗

แบบ ทส. ๑

แบบบันทึกรายละเอียดของสถิติและข้อมูลซึ่งแสดงผลการทำงานของระบบบำบัดน้ำเสีย
ของแหล่งกำเนิดมลพิษ

แหล่งกำเนิดมลพิษ ตั้งอยู่เลขที่18..... หมู่ที่-..... ซอยประติพัทธ์ 23..... ถนนประติพัทธ์..... แขวง/ตำบลพญาไท.....เขต/อำเภอ.....พญาไท..... จังหวัดกรุงเทพมหานคร..... โทรศัพท์ โทรสาร มี.นิติบุคคลอาคารชุด เดอะริเวอร์ไซด์ พหลา-ประติพัทธ์เป็นเจ้าของหรือผู้ครอบครองแหล่งกำเนิดมลพิษ

ประกอบกิจการประเภทอาคารชุดพักอาศัย.....

ใบอนุญาตเลขที่ (ถ้ามี)15/2562.....ออกให้โดยสนง.ที่ดิน ทน.เขตห้วยขวาง.....

หมดอายุ

ชี้แจงแผนผังแสดงการทำงานของระบบบำบัดน้ำเสีย ดังนี้

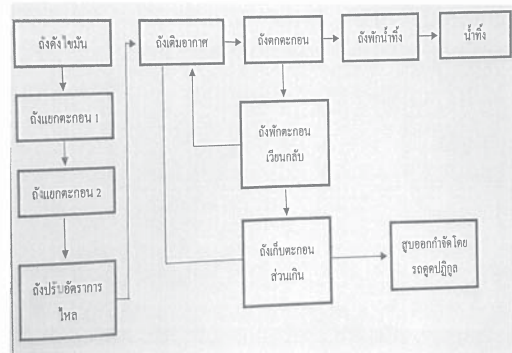

ได้จัดเก็บสถิติและข้อมูลแสดงผลการทำงานของระบบบำบัดน้ำเสียปรากฏตามตาราง ดังนี้

สถิติและข้อมูลที่เกี่ยวข้องกับโรงงานและสถานที่กำเนิดมลพิษ																																																																																																																																																																			
วัน เดือน ปี	ปริมาณน้ำเสีย ที่เข้าสู่ระบบ บำบัดน้ำเสีย (หน่วย)	ปริมาณน้ำ เสียที่ ปล่อย ออกจา ระบบ (หน่วย)	ปริมาณน้ำ เสียที่ ปล่อย ออกจา ระบบ (หน่วย)	การบำบัด น้ำเสีย ด้วยวิธี อื่น ๆ (หน่วย)	ปริมาณ น้ำเสีย ที่ปล่อย ออกจา ระบบ (หน่วย)	การทำการบำบัดน้ำเสีย										ปริมาณ น้ำเสีย ที่ปล่อย ออกจา ระบบ (หน่วย)	ปริมาณ น้ำเสีย ที่ปล่อย ออกจา ระบบ (หน่วย)	ปริมาณ น้ำเสีย ที่ปล่อย ออกจา ระบบ (หน่วย)	ปริมาณ น้ำเสีย ที่ปล่อย ออกจา ระบบ (หน่วย)	ปริมาณ น้ำเสีย ที่ปล่อย ออกจา ระบบ (หน่วย)	ปริมาณ น้ำเสีย ที่ปล่อย ออกจา ระบบ (หน่วย)	ปริมาณ น้ำเสีย ที่ปล่อย ออกจา ระบบ (หน่วย)	ปริมาณ น้ำเสีย ที่ปล่อย ออกจา ระบบ (หน่วย)	ปริมาณ น้ำเสีย ที่ปล่อย ออกจา ระบบ (หน่วย)	ปริมาณ น้ำเสีย ที่ปล่อย ออกจา ระบบ (หน่วย)	ปริมาณ น้ำเสีย ที่ปล่อย ออกจา ระบบ (หน่วย)	ปริมาณ น้ำเสีย ที่ปล่อย ออกจา ระบบ (หน่วย)	ปริมาณ น้ำเสีย ที่ปล่อย ออกจา ระบบ (หน่วย)	ปริมาณ น้ำเสีย ที่ปล่อย ออกจา ระบบ (หน่วย)	ปริมาณ น้ำเสีย ที่ปล่อย ออกจา ระบบ (หน่วย)	ปริมาณ น้ำเสีย ที่ปล่อย ออกจา ระบบ (หน่วย)	ปริมาณ น้ำเสีย ที่ปล่อย ออกจา ระบบ (หน่วย)	ปริมาณ น้ำเสีย ที่ปล่อย ออกจา ระบบ (หน่วย)	ปริมาณ น้ำเสีย ที่ปล่อย ออกจา ระบบ (หน่วย)	ปริมาณ น้ำเสีย ที่ปล่อย ออกจา ระบบ (หน่วย)	ปริมาณ น้ำเสีย ที่ปล่อย ออกจา ระบบ (หน่วย)	ปริมาณ น้ำเสีย ที่ปล่อย ออกจา ระบบ (หน่วย)	ปริมาณ น้ำเสีย ที่ปล่อย ออกจา ระบบ (หน่วย)	ปริมาณ น้ำเสีย ที่ปล่อย ออกจา ระบบ (หน่วย)	ปริมาณ น้ำเสีย ที่ปล่อย ออกจา ระบบ (หน่วย)	ปริมาณ น้ำเสีย ที่ปล่อย ออกจา ระบบ (หน่วย)	ปริมาณ น้ำเสีย ที่ปล่อย ออกจา ระบบ (หน่วย)	ปริมาณ น้ำเสีย ที่ปล่อย ออกจา ระบบ (หน่วย)	ปริมาณ น้ำเสีย ที่ปล่อย ออกจา ระบบ (หน่วย)	ปริมาณ น้ำเสีย ที่ปล่อย ออกจา ระบบ (หน่วย)	ปริมาณ น้ำเสีย ที่ปล่อย ออกจา ระบบ (หน่วย)	ปริมาณ น้ำเสีย ที่ปล่อย ออกจา ระบบ (หน่วย)	ปริมาณ น้ำเสีย ที่ปล่อย ออกจา ระบบ (หน่วย)	ปริมาณ น้ำเสีย ที่ปล่อย ออกจา ระบบ (หน่วย)	ปริมาณ น้ำเสีย ที่ปล่อย ออกจา ระบบ (หน่วย)	ปริมาณ น้ำเสีย ที่ปล่อย ออกจา ระบบ (หน่วย)	ปริมาณ น้ำเสีย ที่ปล่อย ออกจา ระบบ (หน่วย)	ปริมาณ น้ำเสีย ที่ปล่อย ออกจา ระบบ (หน่วย)	ปริมาณ น้ำเสีย ที่ปล่อย ออกจา ระบบ (หน่วย)	ปริมาณ น้ำเสีย ที่ปล่อย ออกจา ระบบ (หน่วย)	ปริมาณ น้ำเสีย ที่ปล่อย ออกจา ระบบ (หน่วย)	ปริมาณ น้ำเสีย ที่ปล่อย ออกจา ระบบ (หน่วย)	ปริมาณ น้ำเสีย ที่ปล่อย ออกจา ระบบ (หน่วย)	ปริมาณ น้ำเสีย ที่ปล่อย ออกจา ระบบ (หน่วย)	ปริมาณ น้ำเสีย ที่ปล่อย ออกจา ระบบ (หน่วย)	ปริมาณ น้ำเสีย ที่ปล่อย ออกจา ระบบ (หน่วย)	ปริมาณ น้ำเสีย ที่ปล่อย ออกจา ระบบ (หน่วย)	ปริมาณ น้ำเสีย ที่ปล่อย ออกจา ระบบ (หน่วย)	ปริมาณ น้ำเสีย ที่ปล่อย ออกจา ระบบ (หน่วย)	ปริมาณ น้ำเสีย ที่ปล่อย ออกจา ระบบ (หน่วย)	ปริมาณ น้ำเสีย ที่ปล่อย ออกจา ระบบ (หน่วย)	ปริมาณ น้ำเสีย ที่ปล่อย ออกจา ระบบ (หน่วย)	ปริมาณ น้ำเสีย ที่ปล่อย ออกจา ระบบ (หน่วย)	ปริมาณ น้ำเสีย ที่ปล่อย ออกจา ระบบ (หน่วย)	ปริมาณ น้ำเสีย ที่ปล่อย ออกจา ระบบ (หน่วย)	ปริมาณ น้ำเสีย ที่ปล่อย ออกจา ระบบ (หน่วย)	ปริมาณ น้ำเสีย ที่ปล่อย ออกจา ระบบ (หน่วย)	ปริมาณ น้ำเสีย ที่ปล่อย ออกจา ระบบ (หน่วย)	ปริมาณ น้ำเสีย ที่ปล่อย ออกจา ระบบ (หน่วย)	ปริมาณ น้ำเสีย ที่ปล่อย ออกจา ระบบ (หน่วย)	ปริมาณ น้ำเสีย ที่ปล่อย ออกจา ระบบ (หน่วย)	ปริมาณ น้ำเสีย ที่ปล่อย ออกจา ระบบ (หน่วย)	ปริมาณ น้ำเสีย ที่ปล่อย ออกจา ระบบ (หน่วย)	ปริมาณ น้ำเสีย ที่ปล่อย ออกจา ระบบ (หน่วย)	ปริมาณ น้ำเสีย ที่ปล่อย ออกจา ระบบ (หน่วย)	ปริมาณ น้ำเสีย ที่ปล่อย ออกจา ระบบ (หน่วย)	ปริมาณ น้ำเสีย ที่ปล่อย ออกจา ระบบ (หน่วย)	ปริมาณ น้ำเสีย ที่ปล่อย ออกจา ระบบ (หน่วย)	ปริมาณ น้ำเสีย ที่ปล่อย ออกจา ระบบ (หน่วย)	ปริมาณ น้ำเสีย ที่ปล่อย ออกจา ระบบ (หน่วย)	ปริมาณ น้ำเสีย ที่ปล่อย ออกจา ระบบ (หน่วย)	ปริมาณ น้ำเสีย ที่ปล่อย ออกจา ระบบ (หน่วย)	ปริมาณ น้ำเสีย ที่ปล่อย ออกจา ระบบ (หน่วย)	ปริมาณ น้ำเสีย ที่ปล่อย ออกจา ระบบ (หน่วย)	ปริมาณ น้ำเสีย ที่ปล่อย ออกจา ระบบ (หน่วย)	ปริมาณ น้ำเสีย ที่ปล่อย ออกจา ระบบ (หน่วย)	ปริมาณ น้ำเสีย ที่ปล่อย ออกจา ระบบ (หน่วย)	ปริมาณ น้ำเสีย ที่ปล่อย ออกจา ระบบ (หน่วย)	ปริมาณ น้ำเสีย ที่ปล่อย ออกจา ระบบ (หน่วย)	ปริมาณ น้ำเสีย ที่ปล่อย ออกจา ระบบ (หน่วย)	ปริมาณ น้ำเสีย ที่ปล่อย ออกจา ระบบ (หน่วย)	ปริมาณ น้ำเสีย ที่ปล่อย ออกจา ระบบ (หน่วย)	ปริมาณ น้ำเสีย ที่ปล่อย ออกจา ระบบ (หน่วย)	ปริมาณ น้ำเสีย ที่ปล่อย ออกจา ระบบ (หน่วย)	ปริมาณ น้ำเสีย ที่ปล่อย ออกจา ระบบ (หน่วย)	ปริมาณ น้ำเสีย ที่ปล่อย ออกจา ระบบ (หน่วย)	ปริมาณ น้ำเสีย ที่ปล่อย ออกจา ระบบ (หน่วย)	ปริมาณ น้ำเสีย ที่ปล่อย ออกจา ระบบ (หน่วย)	ปริมาณ น้ำเสีย ที่ปล่อย ออกจา ระบบ (หน่วย)	ปริมาณ น้ำเสีย ที่ปล่อย ออกจา ระบบ (หน่วย)	ปริมาณ น้ำเสีย ที่ปล่อย ออกจา ระบบ (หน่วย)	ปริมาณ น้ำเสีย ที่ปล่อย ออกจา ระบบ (หน่วย)	ปริมาณ น้ำเสีย ที่ปล่อย ออกจา ระบบ (หน่วย)	ปริมาณ น้ำเสีย ที่ปล่อย ออกจา ระบบ (หน่วย)	ปริมาณ น้ำเสีย ที่ปล่อย ออกจา ระบบ (หน่วย)	ปริมาณ น้ำเสีย ที่ปล่อย ออกจา ระบบ (หน่วย)	ปริมาณ น้ำเสีย ที่ปล่อย ออกจา ระบบ (หน่วย)	ปริมาณ น้ำเสีย ที่ปล่อย ออกจา ระบบ (หน่วย)	ปริมาณ น้ำเสีย ที่ปล่อย ออกจา ระบบ (หน่วย)	ปริมาณ น้ำเสีย ที่ปล่อย ออกจา ระบบ (หน่วย)	ปริมาณ น้ำเสีย ที่ปล่อย ออกจา ระบบ (หน่วย)	ปริมาณ น้ำเสีย ที่ปล่อย ออกจา ระบบ (หน่วย)	ปริมาณ น้ำเสีย ที่ปล่อย ออกจา ระบบ (หน่วย)	ปริมาณ น้ำเสีย ที่ปล่อย ออกจา ระบบ (หน่วย)	ปริมาณ น้ำเสีย ที่ปล่อย ออกจา ระบบ (หน่วย)	ปริมาณ น้ำเสีย ที่ปล่อย ออกจา ระบบ (หน่วย)	ปริมาณ น้ำเสีย ที่ปล่อย ออกจา ระบบ (หน่วย)	ปริมาณ น้ำเสีย ที่ปล่อย ออกจา ระบบ (หน่วย)	ปริมาณ น้ำเสีย ที่ปล่อย ออกจา ระบบ (หน่วย)	ปริมาณ น้ำเสีย ที่ปล่อย ออกจา ระบบ (หน่วย)	ปริมาณ น้ำเสีย ที่ปล่อย ออกจา ระบบ (หน่วย)	ปริมาณ น้ำเสีย ที่ปล่อย ออกจา ระบบ (หน่วย)	ปริมาณ น้ำเสีย ที่ปล่อย ออกจา ระบบ (หน่วย)	ปริมาณ น้ำเสีย ที่ปล่อย ออกจา ระบบ (หน่วย)	ปริมาณ น้ำเสีย ที่ปล่อย ออกจา ระบบ (หน่วย)	ปริมาณ น้ำเสีย ที่ปล่อย ออกจา ระบบ (หน่วย)	ปริมาณ น้ำเสีย ที่ปล่อย ออกจา ระบบ (หน่วย)	ปริมาณ น้ำเสีย ที่ปล่อย ออกจา ระบบ (หน่วย)	ปริมาณ น้ำเสีย ที่ปล่อย ออกจา ระบบ (หน่วย)	ปริมาณ น้ำเสีย ที่ปล่อย ออกจา ระบบ (หน่วย)	ปริมาณ น้ำเสีย ที่ปล่อย ออกจา ระบบ (หน่วย)	ปริมาณ น้ำเสีย ที่ปล่อย ออกจา ระบบ (หน่วย)	ปริมาณ น้ำเสีย ที่ปล่อย ออกจา ระบบ (หน่วย)	ปริมาณ น้ำเสีย ที่ปล่อย ออกจา ระบบ (หน่วย)	ปริมาณ น้ำเสีย ที่ปล่อย ออกจา ระบบ (หน่วย)	ปริมาณ น้ำเสีย ที่ปล่อย ออกจา ระบบ (หน่วย)	ปริมาณ น้ำเสีย ที่ปล่อย ออกจา ระบบ (หน่วย)	ปริมาณ น้ำเสีย ที่ปล่อย ออกจา ระบบ (หน่วย)	ปริมาณ น้ำเสีย ที่ปล่อย ออกจา ระบบ (หน่วย)	ปริมาณ น้ำเสีย ที่ปล่อย ออกจา ระบบ (หน่วย)	ปริมาณ น้ำเสีย ที่ปล่อย ออกจา ระบบ (หน่วย)	ปริมาณ น้ำเสีย ที่ปล่อย ออกจา ระบบ (หน่วย)	ปริมาณ น้ำเสีย ที่ปล่อย ออกจา ระบบ (หน่วย)	ปริมาณ น้ำเสีย ที่ปล่อย ออกจา ระบบ (หน่วย)	ปริมาณ น้ำเสีย ที่ปล่อย ออกจา ระบบ (หน่วย)	ปริมาณ น้ำเสีย ที่ปล่อย ออกจา ระบบ (หน่วย)	ปริมาณ น้ำเสีย ที่ปล่อย ออกจา ระบบ (หน่วย)	ปริมาณ น้ำเสีย ที่ปล่อย ออกจา ระบบ (หน่วย)	ปริมาณ น้ำเสีย ที่ปล่อย ออกจา ระบบ (หน่วย)	ปริมาณ น้ำเสีย ที่ปล่อย ออกจา ระบบ (หน่วย)	ปริมาณ น้ำเสีย ที่ปล่อย ออกจา ระบบ (หน่วย)	ปริมาณ น้ำเสีย ที่ปล่อย ออกจา ระบบ (หน่วย)	ปริมาณ น้ำเสีย ที่ปล่อย ออกจา ระบบ (หน่วย)	ปริมาณ น้ำเสีย ที่ปล่อย ออกจา ระบบ (หน่วย)	ปริมาณ น้ำเสีย ที่ปล่อย ออกจา ระบบ (หน่วย)	ปริมาณ น้ำเสีย ที่ปล่อย ออกจา ระบบ (หน่วย)	ปริมาณ น้ำเสีย ที่ปล่อย ออกจา ระบบ (หน่วย)	ปริมาณ น้ำเสีย ที่ปล่อย

สถิติและข้อมูลที่เกี่ยวข้องกับโรงงานแห่งแรกในเขตมลพิษ																	
วัน เดือน ปี	ปริมาณน้ำ เสียที่เข้า ระบบบำบัด น้ำเสีย	ปริมาณน้ำ เสียจาก โรงงาน บำบัดน้ำ เสีย (หน่วย ลบ.)	ปริมาณน้ำ เสียจาก โรงงาน บำบัดน้ำ เสีย (หน่วย ลบ.)	การรวม น้ำเสีย จากทั้ง โรงงาน บำบัดน้ำ เสีย (หน่วย ลบ.)	ปริมาณ สารเคมี ตกค้าง ในน้ำเสีย จากทั้ง โรงงาน บำบัดน้ำ เสีย (กรัม/ลิตร)	การทำการบำบัดน้ำเสีย								ปริมาณ ตะกอน หนักที่ เกิดจาก น้ำเสียที่ บำบัดน้ำ เสีย (กรัม/ลิตร)	ปริมาณ ตะกอน ละเอียด จาก น้ำเสีย ที่บำบัด	สารเคมี ตกค้าง ในน้ำเสีย ที่บำบัด	
						น้ำ ทิ้งจาก โรงกลั่น ปิโตรเลียม	น้ำ ทิ้งจาก โรงกลั่น ปิโตรเลียม	น้ำ ทิ้งจาก โรงกลั่น ปิโตรเลียม	น้ำ ทิ้งจาก โรงกลั่น ปิโตรเลียม	น้ำ ทิ้งจาก โรงกลั่น ปิโตรเลียม	น้ำ ทิ้งจาก โรงกลั่น ปิโตรเลียม	น้ำ ทิ้งจาก โรงกลั่น ปิโตรเลียม	น้ำ ทิ้งจาก โรงกลั่น ปิโตรเลียม				
17/10/67	0	20	16	36	น้ำสี	น้ำสี	-	-	-	-	-	-	-	-	-	-	
18/10/67	0	60	48	108	น้ำสี	น้ำสี	-	-	-	-	-	-	-	-	-	-	
19/10/67	10	132	105.6	237.6	น้ำสี	น้ำสี	-	-	-	-	-	-	-	-	-	-	
20/10/67	8	56	44.8	64.8	น้ำสี	น้ำสี	-	-	-	-	-	-	-	-	-	-	
21/10/67	8	12	9.6	21.6	น้ำสี	น้ำสี	-	-	-	-	-	-	-	-	-	-	
22/10/67	0	25	18.4	34	น้ำสี	น้ำสี	-	-	-	-	-	-	-	-	-	-	
23/10/67	0	21	16.8	34	น้ำสี	น้ำสี	-	-	-	-	-	-	-	-	-	-	
24/10/67	0	50	40	90	น้ำสี	น้ำสี	-	-	-	-	-	-	-	-	-	-	
25/10/67	10	22	17.6	34	น้ำสี	น้ำสี	-	-	-	-	-	-	-	-	-	-	
26/10/67	0	92	73.6	134	น้ำสี	น้ำสี	-	-	-	-	-	-	-	-	-	-	
27/10/67	0	28	22.4	34	น้ำสี	น้ำสี	-	-	-	-	-	-	-	-	-	-	
28/10/67	0	115	92.4	134	น้ำสี	น้ำสี	-	-	-	-	-	-	-	-	-	-	
29/10/67	0	64	51.2	108	น้ำสี	น้ำสี	-	-	-	-	-	-	-	-	-	-	
30/10/67	10	52	25.6	34	น้ำสี	น้ำสี	-	-	-	-	-	-	-	-	-	-	
31/10/67	8	28	23.2	34	น้ำสี	น้ำสี	-	-	-	-	-	-	-	-	-	-	

รายงานสรุปผลการทำงานของระบบบำบัดน้ำเสีย

ชื่อแหล่งกำเนิดมลพิษ : นิติบุคคลอาคารชุด เดอะ วีชีฟ พหลา - ประติพัทธ์

แหล่งกำเนิดมลพิษ ตั้งอยู่เลขที่ : 18 หมู่ที่ : ซอย : ประติพัทธ์ 23
ถนน : ประติพัทธ์ แขวง/ตำบล : พญาไท เขต/ตำบล : เขตพญาไท
จังหวัด : กรุงเทพมหานคร โทรศัพท์ : โทรสาร :
มี : เป็นเจ้าของหรือผู้ครอบครองแหล่งกำเนิดมลพิษ

ประกอบกิจการประเภท : อาคารชุด
ประมาณย่อย : ประเภท ข ตั้งแต่ 100 ห้องแต่ไม่ถึง 500 จำนวนห้อง : 260
สังกัด : เอกชน

ใบอนุญาตเลขที่ (ถ้ามี) : 15/2562 ออกให้โดย : สำนักงานที่ดินสาขาห้วยขวาง หมดอายุ : วว/คค/ปปปป
ในการนี้ ขอรายงานสรุปผลการทำงานของระบบบำบัดน้ำเสีย ของแหล่งกำเนิดมลพิษสำหรับ เดือน พฤศจิกายน พ.ศ. 2567
ตามที่ได้กำหนดในมาตรา 80 แห่งพระราชบัญญัติส่งเสริมและรักษาคุณภาพสิ่งแวดล้อมแห่งชาติ พ.ศ. 2535 ในฐานะ

ลงชื่อ นิติบุคคลอาคารชุด เดอะ วีชีฟ พหลา-ประติพัทธ์ เจ้าของหรือผู้ครอบครองแหล่งกำเนิดมลพิษ

ลงชื่อ _____ ผู้ควบคุมระบบบำบัดน้ำเสีย
ใบอนุญาตเลขที่ _____ หมดอายุ _____
ออกให้โดย _____

ลงชื่อ _____ ผู้รับจ้างให้บริการบำบัดน้ำเสีย
ใบอนุญาตเลขที่ _____ หมดอายุ _____
ออกให้โดย _____

2. ข้อมูลเกี่ยวกับระบบน้ำเสีย และแหล่งรองรับน้ำทิ้ง
- (1) ประเภท / ชนิดของระบบบำบัดน้ำเสีย ความสามารถในการบำบัดน้ำเสีย
1. ระบบบำบัดน้ำเสียแบบแอกทิเวเต็ดสลัดจ์ (Activated Sludge Process) 173.03 ลบม./วัน

- (2) การทำงานของระบบบำบัดน้ำเสีย [] แบบต่อเนื่อง ชั่วไม่/วัน
[X] แบบไม่ต่อเนื่อง (ระบุ)ให้ถูกลอยในการสังขัณฐะระบายน้ำ
- (3) อุปกรณ์และเครื่องมือที่ใช้ในระบบบำบัดน้ำเสีย [X] เครื่องสูบน้ำ [] ระบบเติมอากาศ
[] เครื่องกรว/ผสมน้ำเสีย [] เครื่องกรว/ผสมสารเคมี
[] เครื่องสูบละกอน [] อื่นๆ
[] อื่นๆ
[] อื่นๆ

- (4) แหล่งรองรับน้ำทิ้ง (ระบุ) ขอรับบริการบำบัดน้ำเสียกับทาง กทม.
- (5) วิธีจัดการตะกอนที่เกิดขึ้นจากระบบบำบัดน้ำเสียและวิธีการกำจัด จัดจ้างรถสูบไปทิ้ง
3. สรุปผลการทำงานของระบบบำบัดน้ำเสียเป็นรายเดือน
- (1) ปริมาณการใช้ไฟฟ้าของระบบบำบัดน้ำเสีย (หน่วย) 50,000 หน่วย
- (2) ปริมาณน้ำใช้ในกิจกรรมของแหล่งกำเนิดมลพิษ (ลบ.ม.) 1,641,000 ลบ.ม.
- (3) ปริมาณน้ำเสียที่เขาระบบบำบัดน้ำเสีย (ลบ.ม.) 1,312,800 ลบ.ม.
- (4) การระบายน้ำทิ้งจากระบบบำบัดน้ำเสีย [X] ระบายทุกวัน
[] ระบายบางวัน (ระบุจำนวนวันที่ระบาย) วัน
[] ไม่ระบายเลย
- (5) ปริมาณสารเคมี หรือสารสกัดชีวภาพที่ใช้ ปริมาณ หน่วย
1. 0.000 กิโลกรัม
- (6) การทำงานของระบบบำบัดน้ำเสีย
- ระบบบำบัดน้ำเสีย [X] ปกติ [] ผิดปกติ
- เครื่องสูบน้ำ [X] ปกติ [] ผิดปกติ
- (7) ปริมาณตะกอนส่วนเกินที่เกิดขึ้นจากระบบบำบัดน้ำเสียที่นำไปกำจัด 0.00 กิโลกรัม
- (8) ปัญหา อุปกรณ์ และแนวทางแก้ไข

คำเตือน ๑. เจ้าของหรือผู้ครอบครองแหล่งกำเนิดมลพิษ ผู้ควบคุมระบบบำบัดน้ำเสีย หรือผู้รับจ้าง ให้บริการบำบัดน้ำเสียผู้ใดไม่ปฏิบัติตามข้อนี้ ข้อมูล หรือไม่ทำบันทึกหรือรายงาน ตามมาตรา ๘๐ ต้องระวางโทษจำคุกไม่เกินหนึ่งเดือน หรือปรับไม่เกินหนึ่งหมื่นบาท หรือทั้งจำทั้งปรับตามมาตรา ๘๐๖

๒. ผู้ควบคุมระบบบำบัดน้ำเสียหรือผู้รับจ้างให้บริการบำบัดน้ำเสียผู้ใดทำบันทึกหรือรายงาน โดยแสดงข้อความอันเป็นเท็จ ต้องระวางโทษจำคุกไม่เกินหนึ่งปี หรือปรับไม่เกินหนึ่งแสนบาท หรือทั้งจำทั้งปรับตามมาตรา ๘๐๗

วัน เดือน ปี	สถิติและข้อมูลที่เป็นจากแหล่งกำเนิดมลพิษ														ปริมาณตะกอนส่วนเกินที่เกิดขึ้นจากระบบบำบัดน้ำเสีย (กิโลกรัม)	ปัญหา อุปกรณ์ และแนวทางการแก้ไข	ลายมือชื่อผู้บันทึก
	ปริมาณการปล่อยมลพิษรวม (รวม)	ปริมาณการปล่อยมลพิษรวม (รวม)	ปริมาณการปล่อยมลพิษรวม (รวม)	ปริมาณการปล่อยมลพิษรวม (รวม)	ปริมาณการปล่อยมลพิษรวม (รวม)	ปริมาณการปล่อยมลพิษรวม (รวม)	ปริมาณการปล่อยมลพิษรวม (รวม)	ปริมาณการปล่อยมลพิษรวม (รวม)	ปริมาณการปล่อยมลพิษรวม (รวม)	ปริมาณการปล่อยมลพิษรวม (รวม)	ปริมาณการปล่อยมลพิษรวม (รวม)	ปริมาณการปล่อยมลพิษรวม (รวม)	ปริมาณการปล่อยมลพิษรวม (รวม)	ปริมาณการปล่อยมลพิษรวม (รวม)			
1/11/67	0	77	61.6	ระบาย	-	ปกติ	ปกติ	-	-	-	-	-	-	-	-	-	-
2/11/67	0	59	47.2	ระบาย	-	ปกติ	ปกติ	-	-	-	-	-	-	-	-	-	-
3/11/67	0	86	68.8	ระบาย	-	ปกติ	ปกติ	-	-	-	-	-	-	-	-	-	-
4/11/67	0	41	32.8	ระบาย	-	ปกติ	ปกติ	-	-	-	-	-	-	-	-	-	-
5/11/67	0	63	50	ระบาย	-	ปกติ	ปกติ	-	-	-	-	-	-	-	-	-	-
6/11/67	10	26	20.8	ระบาย	-	ปกติ	ปกติ	-	-	-	-	-	-	-	-	-	-
7/11/67	0	53	44	ระบาย	-	ปกติ	ปกติ	-	-	-	-	-	-	-	-	-	-
8/11/67	0	98	78.4	ระบาย	-	ปกติ	ปกติ	-	-	-	-	-	-	-	-	-	-
9/11/67	0	68	54.4	ระบาย	-	ปกติ	ปกติ	-	-	-	-	-	-	-	-	-	-
10/11/67	0	12	9.6	ระบาย	-	ปกติ	ปกติ	-	-	-	-	-	-	-	-	-	-
11/11/67	10	26	20.8	ระบาย	-	ปกติ	ปกติ	-	-	-	-	-	-	-	-	-	-
12/11/67	0	25	20	ระบาย	-	ปกติ	ปกติ	-	-	-	-	-	-	-	-	-	-
13/11/67	0	86	67.2	ระบาย	-	ปกติ	ปกติ	-	-	-	-	-	-	-	-	-	-
14/11/67	0	43	34.4	ระบาย	-	ปกติ	ปกติ	-	-	-	-	-	-	-	-	-	-
15/11/67	0	108	86.4	ระบาย	-	ปกติ	ปกติ	-	-	-	-	-	-	-	-	-	-
16/11/67	10	105	84	ระบาย	-	ปกติ	ปกติ	-	-	-	-	-	-	-	-	-	-

แบบบันทึกรายละเอียดของสถิติและข้อมูลซึ่งแสดงผลการทำงานของระบบบำบัดน้ำเสีย
ของแหล่งกำเนิดมลพิษ

แหล่งกำเนิดมลพิษ ตั้งอยู่เลขที่18..... หมู่ที่ ซอยประติพัทธ์ 23.....
ถนนประติพัทธ์..... แขวง/ตำบลพญาไท.....เขต/อำเภอ.....พญาไท.....
จังหวัดกรุงเทพมหานคร..... โทรศัพท์ โทรสาร
มี.นิติบุคคลอาคารชุด เดอะรีเซิร์ฟ พหลา-ประติพัทธ์...เป็นเจ้าของหรือผู้ครอบครองแหล่งกำเนิด
มลพิษ
ประกอบกิจการประเภทอาคารชุดพักอาศัย.....
ใบอนุญาตเลขที่ (ถ้ามี)15/2562...ออกให้โดยสนง.ที่ดิน กทม.เขตห้วยขวาง.....
หมดอายุ
ซึ่งมีแผนผังแสดงการทำงานของระบบบำบัดน้ำเสีย ดังนี้

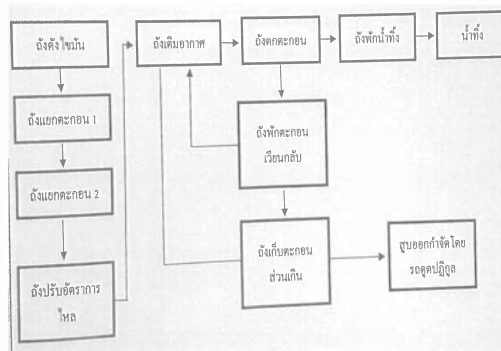

ได้จัดเก็บสถิติและข้อมูลแสดงผลการทำงานของระบบบำบัดน้ำเสียปรากฏตามตาราง ดังนี้ .

แบบบันทึกรายละเอียดของสถิติและข้อมูลซึ่งแสดงผลการทำงานของระบบบำบัดน้ำเสีย
ของแหล่งกำเนิดมลพิษ

แหล่งกำเนิดมลพิษ ตั้งอยู่เลขที่18..... หมู่ที่ ซอยประติพัทธ์ 23.....
ถนนประติพัทธ์..... แขวง/ตำบลพญาไท.....เขต/อำเภอ.....พญาไท.....
จังหวัดกรุงเทพมหานคร..... โทรศัพท์ โทรสาร
มี.นิติบุคคลอาคารชุด เดอะรีเซิร์ฟ พหลา-ประติพัทธ์...เป็นเจ้าของหรือผู้ครอบครองแหล่งกำเนิด
มลพิษ
ประกอบกิจการประเภทอาคารชุดพักอาศัย.....
ใบอนุญาตเลขที่ (ถ้ามี)15/2562...ออกให้โดยสนง.ที่ดิน กทม.เขตห้วยขวาง.....
หมดอายุ
ซึ่งมีแผนผังแสดงการทำงานของระบบบำบัดน้ำเสีย ดังนี้

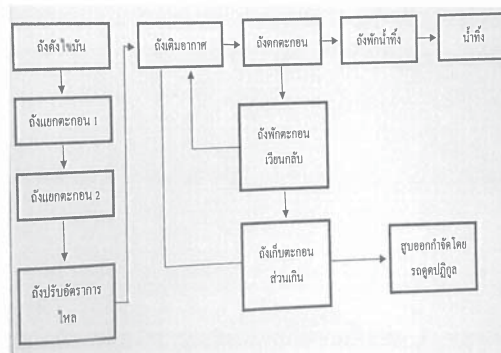

ได้จัดเก็บสถิติและข้อมูลแสดงผลการทำงานของระบบบำบัดน้ำเสียปรากฏตามตาราง ดังนี้

วัน เดือน ปี	สถิติและข้อมูลเกี่ยวกับจากแหล่งกำเนิดมลพิษ													ค่าเฉลี่ย รายวัน
	ปริมาณน้ำ เสียที่ บำบัด (ลบ.ม.)	ปริมาณน้ำ เสียที่ บำบัด (ลบ.ม.)	ปริมาณน้ำ เสียที่ บำบัด (ลบ.ม.)	การตรวจ น้ำเสีย ตาม ข้อกำหนด	การตรวจ น้ำเสีย ตาม ข้อกำหนด	การตรวจ น้ำเสีย ตาม ข้อกำหนด	การตรวจ น้ำเสีย ตาม ข้อกำหนด	การตรวจ น้ำเสีย ตาม ข้อกำหนด	การตรวจ น้ำเสีย ตาม ข้อกำหนด	การตรวจ น้ำเสีย ตาม ข้อกำหนด	การตรวจ น้ำเสีย ตาม ข้อกำหนด	การตรวจ น้ำเสีย ตาม ข้อกำหนด	การตรวจ น้ำเสีย ตาม ข้อกำหนด	
17/11/67	0	18	14.4	ตรวจ	-	ปกติ	ปกติ	-	-	-	-	-	-	
18/11/67	0	24	19.2	ตรวจ	-	ปกติ	ปกติ	-	-	-	-	-	-	
19/11/67	0	26	20.8	ตรวจ	-	ปกติ	ปกติ	-	-	-	-	-	-	
20/11/67	0	24	19.2	ตรวจ	-	ปกติ	ปกติ	-	-	-	-	-	-	
21/11/67	10	109	87.2	ตรวจ	-	ปกติ	ปกติ	-	-	-	-	-	-	
22/11/67	0	50	40.0	ตรวจ	-	ปกติ	ปกติ	-	-	-	-	-	-	
23/11/67	0	30	24.0	ตรวจ	-	ปกติ	ปกติ	-	-	-	-	-	-	
24/11/67	0	23	18.4	ตรวจ	-	ปกติ	ปกติ	-	-	-	-	-	-	
25/11/67	0	56	44.8	ตรวจ	-	ปกติ	ปกติ	-	-	-	-	-	-	
26/11/67	0	12	9.6	ตรวจ	-	ปกติ	ปกติ	-	-	-	-	-	-	
27/11/67	10	69	55.2	ตรวจ	-	ปกติ	ปกติ	-	-	-	-	-	-	
28/11/67	0	28	22.4	ตรวจ	-	ปกติ	ปกติ	-	-	-	-	-	-	
29/11/67	0	55	44.0	ตรวจ	-	ปกติ	ปกติ	-	-	-	-	-	-	
30/11/67	0	107	85.6	ตรวจ	-	ปกติ	ปกติ	-	-	-	-	-	-	

หมายเหตุ ๑. ไม่กรอสถิติและข้อมูลเฉพาะในกรณีที่มีสถิติและข้อมูลอื่น ๆ ในแต่ละวัน

๒. ในกรณีระบบบำบัดน้ำเสียที่มีสถิติและข้อมูลเฉพาะที่ส่งแบบอัตโนมัติ ให้แนบผลการตรวจวัดคุณภาพน้ำที่ส่งแบบอัตโนมัติทุกวันแยกตามพารามิเตอร์ที่ตรวจวัด
และทำการสรุปเป็นสถิติและข้อมูลรายเดือน

ขอรับรองว่าการบันทึกสถิติและข้อมูลตามตารางข้างต้นถูกต้องทุกประการ
...นิติบุคคลอาคารชุด เดอะรีเซิร์ฟ พหลา-ประติพัทธ์...เจ้าของหรือผู้ครอบครองแหล่งกำเนิดมลพิษ
(.....) ผู้ควบคุมระบบบำบัดน้ำเสีย
(.....) หัวหน้าฝ่ายอาคาร
ใบอนุญาตเลขที่ หมดอายุ
ออกให้โดย
(.....) ผู้รับแจ้งให้บริการบำบัดน้ำเสีย
(.....)
ใบอนุญาตเลขที่ หมดอายุ
ออกให้โดย

ปี	เดือน	สถิติและข้อมูลเกี่ยวกับปริมาณการเกิดมลพิษ															รวมค่าเฉลี่ย ปี
		ปริมาณการ ปล่อยก๊าซ เรือนกระจก (ตัน CO2e) (ปกติ)	ปริมาณน้ำ เสีย (ตัน) (ปกติ)	ปริมาณของ เสียอันตราย (ตัน) (ปกติ)	การรวมของ เสียอันตราย (ตัน) (ปกติ)	ปริมาณของ เสียอันตราย (ตัน) (ปกติ)	การดำเนินงานของระบบบำบัดน้ำเสีย							ปริมาณ ของเสีย อันตราย ที่ส่งกลับ สู่พื้นที่ เดิม (ตัน)	ปริมาณ ของเสีย อันตราย ที่ส่งกลับ สู่พื้นที่ เดิม (ตัน)		
							ระบบ บำบัดน้ำ เสีย (ปกติ)	เครื่อง สูบน้ำ (ปกติ)	เครื่อง สูบน้ำ (ปกติ)	เครื่อง สูบน้ำ (ปกติ)	เครื่อง สูบน้ำ (ปกติ)	เครื่อง สูบน้ำ (ปกติ)	เครื่อง สูบน้ำ (ปกติ)			เครื่อง สูบน้ำ (ปกติ)	
1/2/67	0	69	19.2	ฯลฯ	-	ปกติ	ปกติ	-	-	-	-	-	-	-	-	-	-
2/3/67	0	25	20	ฯลฯ	-	ปกติ	ปกติ	-	-	-	-	-	-	-	-	-	-
3/3/67	10	28	22.4	ฯลฯ	-	ปกติ	ปกติ	-	-	-	-	-	-	-	-	-	-
4/3/67	0	23	18.4	ฯลฯ	-	ปกติ	ปกติ	-	-	-	-	-	-	-	-	-	-
5/3/67	0	24	19.2	ฯลฯ	-	ปกติ	ปกติ	-	-	-	-	-	-	-	-	-	-
6/3/67	0	84	67.2	ฯลฯ	-	ปกติ	ปกติ	-	-	-	-	-	-	-	-	-	-
7/3/67	0	99	79.2	ฯลฯ	-	ปกติ	ปกติ	-	-	-	-	-	-	-	-	-	-
8/3/67	0	76	60.8	ฯลฯ	-	ปกติ	ปกติ	-	-	-	-	-	-	-	-	-	-
9/3/67	0	22	17.6	ฯลฯ	-	ปกติ	ปกติ	-	-	-	-	-	-	-	-	-	-
10/3/67	10	24	19.2	ฯลฯ	-	ปกติ	ปกติ	-	-	-	-	-	-	-	-	-	-
11/3/67	0	24	19.2	ฯลฯ	-	ปกติ	ปกติ	-	-	-	-	-	-	-	-	-	-
12/3/67	0	93	74.4	ฯลฯ	-	ปกติ	ปกติ	-	-	-	-	-	-	-	-	-	-
13/3/67	0	85	68	ฯลฯ	-	ปกติ	ปกติ	-	-	-	-	-	-	-	-	-	-
14/3/67	0	99	79.2	ฯลฯ	-	ปกติ	ปกติ	-	-	-	-	-	-	-	-	-	-
15/3/67	10	30	24	ฯลฯ	-	ปกติ	ปกติ	-	-	-	-	-	-	-	-	-	-
16/3/67	0	24	19.2	ฯลฯ	-	ปกติ	ปกติ	-	-	-	-	-	-	-	-	-	-

สถิติและข้อมูลเกี่ยวกับจากแหล่งกำเนิดมลพิษ																		ตามข้อที่ ๕(๖)ก
วัน เดือน ปี	ปริมาณการ ปล่อยก๊าซ เรือนกระจก (ตัน CO2e ต่อปี)	ปริมาณ น้ำเสีย (ตันต่อปี ข.1)	ปริมาณ ของเสีย อันตราย (ตันต่อปี ข.2)	การรวม ของเสีย อันตราย (ตันต่อปี ข.3)	ปริมาณ สารเคมี อันตราย ที่ผลิตหรือ ใช้ภายใน พื้นที่ (กิโลกรัม)	การดำเนินงานของระบบบำบัดน้ำเสีย							ปริมาณ ของเสีย อันตราย ที่ผลิตหรือ ใช้ภายใน พื้นที่ (กิโลกรัม ต่อปี)	ปริมาณ ของเสีย อันตราย ที่ นำเข้า หรือ ส่งออก พื้นที่				
						ระบบ บำบัดน้ำ เสีย หลัก	เครื่อง สูบน้ำ หลัก	เครื่อง สูบน้ำ สำรอง	เครื่อง สูบน้ำ บำบัดน้ำ เสีย	เครื่อง สูบน้ำ บำบัดน้ำ เสีย	เครื่อง สูบน้ำ บำบัดน้ำ เสีย	เครื่อง สูบน้ำ บำบัดน้ำ เสีย			เครื่อง สูบน้ำ บำบัดน้ำ เสีย			
17/12/67	0	29	23.2	ฯลฯ	-	ปกติ	ปกติ	-	-	-	-	-	-	-	-	-	-	
18/12/67	0	88	70.4	ฯลฯ	-	ปกติ	ปกติ	-	-	-	-	-	-	-	-	-	-	
19/12/67	0	97	77.6	ฯลฯ	-	ปกติ	ปกติ	-	-	-	-	-	-	-	-	-	-	
20/12/67	10	106	86.8	ฯลฯ	-	ปกติ	ปกติ	-	-	-	-	-	-	-	-	-	-	
21/12/67	0	30	24	ฯลฯ	-	ปกติ	ปกติ	-	-	-	-	-	-	-	-	-	-	
22/12/67	0	9	7.2	ฯลฯ	-	ปกติ	ปกติ	-	-	-	-	-	-	-	-	-	-	
23/12/67	0	26	20.8	ฯลฯ	-	ปกติ	ปกติ	-	-	-	-	-	-	-	-	-	-	
24/12/67	10	35	28	ฯลฯ	-	ปกติ	ปกติ	-	-	-	-	-	-	-	-	-	-	
25/12/67	0	104	83.2	ฯลฯ	-	ปกติ	ปกติ	-	-	-	-	-	-	-	-	-	-	
26/12/67	0	106	84.8	ฯลฯ	-	ปกติ	ปกติ	-	-	-	-	-	-	-	-	-	-	
27/12/67	0	78	62.4	ฯลฯ	-	ปกติ	ปกติ	-	-	-	-	-	-	-	-	-	-	
28/12/67	0	46	36.8	ฯลฯ	-	ปกติ	ปกติ	-	-	-	-	-	-	-	-	-	-	
29/12/67	0	27	21.6	ฯลฯ	-	ปกติ	ปกติ	-	-	-	-	-	-	-	-	-	-	
30/12/67	10	84	67.2	ฯลฯ	-	ปกติ	ปกติ	-	-	-	-	-	-	-	-	-	-	
31/12/67	0	87	69.6	ฯลฯ	-	ปกติ	ปกติ	-	-	-	-	-	-	-	-	-	-	

แบบ ทส. 2

รายงานสรุปผลการดำเนินงานของระบบบำบัดน้ำเสีย

ชื่อแหล่งกำเนิดมลพิษ : นิติบุคคลอาคารชุด เดอะ รีซิท์ พหลา - ประติพัทธ์

แหล่งกำเนิดมลพิษ ตั้งอยู่เลขที่ : 18 หมู่ที่ : ๓ ซอย : ประติพัทธ์ 23

ถนน : ประติพัทธ์ แขวง/ตำบล : พญาไท เขต/ตำบล : เขตพญาไท

จังหวัด : กรุงเทพมหานคร โทรศัพท์ : [REDACTED] โทรสาร :

มี : เป็นเจ้าของหรือผู้ครอบครองแหล่งกำเนิดมลพิษ

ประกอบกิจการประเภท : อาคารชุด

ประเภทย่อย : ประเภท ข ตั้งแต่ 100 ห้องแม่ไม่ถึง 500 จำนวนห้อง : 260

สังกัด : เอกชน

ใบอนุญาตเลขที่ (ถ้ามี) : 15/2562 ออกให้โดย : สำนักงานที่ดินสาขาหัวขวาง หมตอายุ : วว/คค/ปปป

ในการนี้ ขอรายงานสรุปผลการดำเนินงานของระบบบำบัดน้ำเสีย ของแหล่งกำเนิดมลพิษสำหรับ เดือน ธันวาคม พ.ศ. 2567

ตามที่ได้กำหนดในมาตรา 80 แห่งพระราชบัญญัติส่งเสริมและรักษาคุณภาพสิ่งแวดล้อมแห่งชาติ พ.ศ. 2535 ในฐานะ

ลงชื่อ นิติบุคคลอาคารชุด เดอะ รีซิท์ พหลา-ประติพัทธ์ เจ้าของหรือผู้ครอบครองแหล่งกำเนิดมลพิษ

ลงชื่อ ผู้ควบคุมระบบบำบัดน้ำเสีย

ใบอนุญาตเลขที่ _____ หมตอายุ _____

ออกให้โดย _____

ลงชื่อ ผู้รับจ้างให้บริการบำบัดน้ำเสีย

ใบอนุญาตเลขที่ _____ หมตอายุ _____

ออกให้โดย _____

2. ข้อมูลเกี่ยวกับระบบน้ำเสีย และแหล่งรองรับน้ำทิ้ง

(1) ประเภท / ชนิดของระบบบำบัดน้ำเสีย ความสำเร็จในการบำบัดน้ำเสีย
1. ระบบบำบัดน้ำเสียแบบแยกที่เวดส์ลิตซ์ (Activated Sludge Process) 173.03 ลบ.ม./วัน

(2) การทำงานของระบบบำบัดน้ำเสีย [] แบบต่อเนื่อง [X] แบบไม่ต่อเนื่อง (ระบุให้ถูกอยู่ในการดูแลระบบน้ำ)
(3) อุปกรณ์และเครื่องมือที่ใช้ในระบบบำบัดน้ำเสีย [X] เครื่องสูบน้ำ [] ระบบเติมอากาศ
[] เครื่องกวน/ผสมน้ำเสีย [] เครื่องกวน/ผสมสารเคมี
[] เครื่องสูบลดก่อน [] อื่นๆ
[] อื่นๆ [] อื่นๆ

- (4) แหล่งรองรับน้ำทิ้ง (ระบุ) ขอรับบริการบำบัดน้ำเสียกับทาง ทม.
- (5) วิธีจัดการตะกอนที่เกิดขึ้นจากระบบบำบัดน้ำเสียและวิธีการกำจัด จัดจ้างรถสูบไปทิ้ง
3. สรุปผลการทำงานของระบบบำบัดน้ำเสียเป็นรายเดือน
- (1) ปริมาณการใช้ไฟฟ้าของระบบบำบัดน้ำเสีย (หน่วย) 60.000 หน่วย
- (2) ปริมาณน้ำใช้ในทุกระบบของแหล่งกำเนิดมลพิษ (ลบ.ม.) 1,801.000 ลบ.ม.
- (3) ปริมาณน้ำเสียที่เข้าระบบบำบัดน้ำเสีย (ลบ.ม.) 1,440.800 ลบ.ม.
- (4) การระบายน้ำทิ้งจากระบบบำบัดน้ำเสีย ☒ ระบายทุกวัน
☐ ระบายบางวัน (ระบุจำนวนวันที่ระบาย) วัน
☐ ไม่ระบายเลย
- (5) ปริมาณสารเคมี หรือสารลดพิษสภาพที่ใช้ ปริมาณ หน่วย
1. 0.000 กิโลกรัม
- (6) การทำงานของระบบบำบัดน้ำเสีย
ระบบบำบัดน้ำเสีย ☒ ปกติ ☐ ผิดปกติ
เครื่องสูบน้ำ ☒ ปกติ ☐ ผิดปกติ
- (7) ปริมาณตะกอนส่วนเกินที่เกิดขึ้นจากระบบบำบัดน้ำเสียที่นำไปกำจัด 0.00 กิโลกรัม
- (8) ปัญหา อุปกรณ์ และแนวทางการแก้ไข

คำเตือน ๑. เจ้าของหรือผู้ครอบครองแหล่งกำเนิดมลพิษ ผู้ควบคุมระบบบำบัดน้ำเสีย หรือผู้รับจ้างให้บริการบำบัดน้ำเสียผู้ใดไม่ปฏิบัติตามที่ดี ข้อมูล หรือไม่ทำบันทึกหรือรายงานตามมาตรา ๘๐ ต้องระวางโทษจำคุกไม่เกินหนึ่งเดือน หรือปรับไม่เกินหนึ่งหมื่นบาท หรือทั้งจำทั้งปรับตามมาตรา ๑๐๖

๒. ผู้ควบคุมระบบบำบัดน้ำเสียหรือผู้รับจ้างให้บริการบำบัดน้ำเสียผู้ใดทำบันทึกหรือรายงานโดยแสดงความอับเป็นเท็จ ต้องระวางโทษจำคุกไม่เกินหนึ่งปี หรือปรับไม่เกินหนึ่งแสนบาท หรือทั้งจำทั้งปรับตามมาตรา ๑๐๗

PLUS+

บริษัท พลัส พร็อพเพอร์ตี้ จำกัด
ตารางตรวจเช็ค FPP - สัมภาษณ์

รหัสงาน	FP/FPP-W
รหัสเครื่องจักร	FIRE PUMP-1
เลขที่ใบงาน	PM24070003
วันที่ปฏิบัติงาน	03/07/2024
ชื่ออาคาร	RPP B ส่วนกลางB ไม่ระบุ ไม่ระบุ ไม่ระบุ

ลำดับ	รายการ	ผลการตรวจเช็ค			หมายเหตุ
		ดี	แก้ไข	อาการอื่นๆ	
	CHECKING				
1	ตรวจสอบระดับน้ำถัง	✓			
2	ตรวจสอบชุดควบคุม BATTERY	✓			
3	ตรวจสอบการทำงานของชุด PRV	✓			
	ENGINE				
1	ตรวจสอบชุดควบคุม	✓			
2	ตรวจสอบระดับน้ำมันเชื้อเพลิง	✓			
3	ตรวจสอบชุดควบคุม MANUAL START	✓			
4	ตรวจสอบชุดควบคุม	✓			
5	ตรวจสอบชุดควบคุม BATTERY	✓			
6	ตรวจสอบระดับน้ำมันเชื้อเพลิง	✓			
	ตรวจสอบชุดควบคุมน้ำมันเชื้อเพลิง...800...ลิตร				
7	ตรวจสอบชุดควบคุมแผงจ่ายน้ำชุด BATTERY	✓			
8	ตรวจสอบชุดตัวปั๊ม PUMP	✓			
9	ตรวจสอบระดับน้ำฟลอย์	✓			
10	ตรวจสอบชุดสายพาน	✓			
11	ตรวจสอบชุดระบบระบายความร้อน	✓			
12	ตรวจสอบการทำงานของเครื่องเชื่อมและ PUMP	✓			
	และเครื่องยนต์...13.5...เมตร				
	ความเร็วรอบ...2600...RPM				
	วัดแรงดันน้ำเข้า...0...PSI				
	วัดแรงดันน้ำออก...250...PSI				
	ชั่วโมงการทำงาน...16.0...ชม.				
	อุณหภูมิระดับน้ำฟลอย์...180...F				

ลำดับ	รายการ	ผลการตรวจเช็ค			หมายเหตุ
		ดี	แก้ไข	อาการอื่น	
	แรงดันน้ำมันเชื้อเพลิง.....PSI				
	แรงดันน้ำมันไฮดรอลิค.....PSI				
13	ตรวจสอบเชื้อเพลิงเครื่องยนต์	✓			

รายชื่อพนักงานปฏิบัติงาน



หมายเหตุ

ตรวจสอบเช็ค ตรวจสอบระดับน้ำถัง

ตรวจสอบ

ตรวจสอบ

ตรวจสอบ

วันที่ผลการปฏิบัติงาน

☒ 1.ปฏิบัติงานเสร็จเรียบร้อยแล้ว

☐ 2.ปฏิบัติงานเสร็จแล้วพบข้อผิดพลาด (CM)

PLUS+

บริษัท พลัส พร็อพเพอร์ตี้ จำกัด
ตารางตรวจเช็ค FPP - สัมภาษณ์

รหัสงาน	FP/FPP-W
รหัสเครื่องจักร	FIRE PUMP-1
เลขที่ใบงาน	PM240700010
วันที่ปฏิบัติงาน	17/07/2024
ชื่ออาคาร	RPP B ส่วนกลางB ไม่ระบุ ไม่ระบุ ไม่ระบุ

ลำดับ	รายการ	ผลการตรวจเช็ค			หมายเหตุ
		ดี	แก้ไข	อาการอื่น	
	CHECKING				
1	ตรวจสอบชุดจ่าย BATTERY	✓			
2	ตรวจสอบการทำงานของชุด PRV	✓			
3	ตรวจสอบสวิตช์แมกเนติก	✓			
	ENGINE				
1	ตรวจสอบสภาพ	✓			
2	ตรวจสอบระดับน้ำมันเชื้อเพลิง	✓			
3	ตรวจสอบระบบ MANUAL START	✓			
4	ตรวจสอบสวิตช์อากาศไต่มือ	✓			
5	ตรวจสอบสภาพ BATTERY	✓			
6	ตรวจสอบระดับน้ำมันเชื้อเพลิง	✓			
	ตรวจสอบระดับน้ำมันเชื้อเพลิง...800...ลิตร				
7	ตรวจสอบสวิตช์ควบคุมชุด BATTERY	✓			
8	ตรวจสอบสวิตช์ปั๊ม PUMP	✓			
9	ตรวจสอบระดับน้ำถังลอย	✓			
10	ตรวจสอบสวิตช์อากาศไต่	✓			
11	ตรวจสอบระบบระบายความดัน	✓			
12	ตรวจสอบการทำงานของชุดและชุด PUMP	✓			
	วัดแรงดันน้ำเข้า...250...PSI				
	เมตรเครื่องยนต์...13.5...เมตร				
	ชั่วโมงการทำงาน...13.6...ชม.				
	อุณหภูมิถังลอย...150...F				
	ระดับน้ำมันถังลอย...50...PSI				
	ระดับน้ำมันเชื้อเพลิง...0...PSI				

ลำดับ	รายการ	ผลการตรวจเช็ค			หมายเหตุ
		สี	น้ำใจ	อาการเสียง	
	ความเร็วรอบ...2600...RPM				
	วัดแรงดันน้ำเข้า...0...PSI				
13	ตรวจเช็คสภาพเครื่องยนต์	✓			



หมายเหตุ

รายละเอียด: ไม่พบน้ำมันหล่อลื่น
สาเหตุ: ไม่พบสิ่งผิดปกติ
คำแนะนำ: ไม่พบสิ่งผิดปกติ
การแก้ไข: ไม่พบสิ่งผิดปกติ

บันทึกผลการปฏิบัติงาน

☒ 1.ปฏิบัติงานเสร็จเรียบร้อย

☐ 2.ปฏิบัติงานเสร็จแล้วพบสิ่งที่ต้องแก้ไข (CM)

PLUS+

บริษัท พลัส พร็อพเพอร์ตี้ จำกัด
ตารางตรวจเช็ค FRP - ลิฟท์

รหัสงาน	FR/FR-W
รหัสเครื่องจักร	FIRE PUMP-1
เลขที่ใบงาน	PM240700014
วันที่ปฏิบัติงาน	24/07/2024
ชื่ออาคาร	RPP B ส่วนล่าง 18 ไบร่บู ไบร่บู พัง Pump

ลำดับ	รายการ	ผลการตรวจเช็ค			หมายเหตุ
		สี	น้ำใจ	อาการเสียง	
	ON/OFF				
1	ตรวจเช็คระบบระบายความร้อน	✓			
2	ตรวจเช็คการทำงานของเครื่องยนต์และ PUMP	✓			
	แรงดันน้ำเข้า...13.5...PSI				
	อุณหภูมิของน้ำหล่อเย็น...180...F				
	วัดแรงดันน้ำออก...250...PSI				
	แรงดันน้ำเข้า...PSI				
	ความเร็วรอบ...2600...RPM				
	วัดแรงดันน้ำเข้า...0...PSI				
	แรงดันน้ำเข้า...PSI				
	ชั่วโมงการทำงาน...16.3...ชม.				
3	ตรวจเช็คสายพาน	✓			
4	ตรวจเช็คระดับน้ำหล่อเย็น	✓			
5	ตรวจเช็คระดับน้ำมันหล่อเย็น	✓			
6	ตรวจเช็คระบบ MANUAL START	✓			
7	ตรวจเช็คท่ออากาศไอเสีย	✓			
8	ตรวจเช็คสภาพ BATTERY	✓			
9	ตรวจเช็คระบบน้ำดับเพลิง	✓			
	ตรวจเช็คระบบน้ำดับเพลิง...790...ลิตร				
10	ตรวจเช็คค่าความดันไฟฟ้าของ BATTERY	✓			
11	ตรวจเช็คความเร็ว PUMP	✓			
12	ตรวจเช็คท่ออากาศไอเสีย	✓			
13	ตรวจเช็คสภาพเครื่องยนต์	✓			
	ON/OFF				

ลำดับ	รายการ	ผลการตรวจเช็ค			หมายเหตุ
		สี	น้ำใจ	อาการเสียง	
1	ตรวจเช็คชุดตรวจ BATTERY	✓			
2	ตรวจเช็คการทำงานของชุด PRV	✓			
3	ตรวจเช็คหัววัดแรงดัน	✓			



หมายเหตุ

รายละเอียด: ตรวจเช็คประจำลิฟท์
สาเหตุ: -
คำแนะนำ: -
การแก้ไข: -

บันทึกผลการปฏิบัติงาน

☒ 1.ปฏิบัติงานเสร็จเรียบร้อย

☐ 2.ปฏิบัติงานเสร็จแล้วพบสิ่งที่ต้องแก้ไข (CM)

PLUS+

บริษัท พลัส พร็อพเพอร์ตี้ จำกัด
ตารางตรวจเช็ค FRP - ลิฟท์

รหัสงาน	FR/FR-W
รหัสเครื่องจักร	FIRE PUMP-1
เลขที่ใบงาน	PM240700019
วันที่ปฏิบัติงาน	31/07/2024
ชื่ออาคาร	RPP B ส่วนล่าง 18 ไบร่บู ไบร่บู พัง Pump

ลำดับ	รายการ	ผลการตรวจเช็ค			หมายเหตุ
		สี	น้ำใจ	อาการเสียง	
	ON/OFF				
1	ตรวจเช็คชุดตรวจ BATTERY	✓			
2	ตรวจเช็คหัววัดแรงดัน	✓			
3	ตรวจเช็คการทำงานของชุด PRV	✓			
	ON/OFF				
1	ตรวจเช็คความเร็ว PUMP	✓			
2	ตรวจเช็คระดับน้ำดับเพลิง	✓			
3	ตรวจเช็คระบบ MANUAL START	✓			
4	ตรวจเช็คท่ออากาศไอเสีย	✓			
5	ตรวจเช็คสภาพ BATTERY	✓			
6	ตรวจเช็คระบบน้ำดับเพลิง	✓			
	ตรวจเช็คระบบน้ำดับเพลิง...800...ลิตร				
7	ตรวจเช็คค่าความดันไฟฟ้าของ BATTERY	✓			
8	ตรวจเช็คท่ออากาศไอเสีย	✓			
9	ตรวจเช็คสายพาน	✓			
10	ตรวจเช็คระดับน้ำหล่อเย็น	✓			
11	ตรวจเช็คระบบระบายความร้อน	✓			
12	ตรวจเช็คการทำงานของเครื่องยนต์และ PUMP	✓			
	วัดแรงดันน้ำเข้า...0...PSI				
	ชั่วโมงการทำงาน...13.6...ชม.				
	แรงดันน้ำเข้า...PSI				
	วัดแรงดันน้ำออก...250...PSI				
	แรงดันน้ำเข้า...PSI				
	ความเร็วรอบ...2600...RPM				

ลำดับ	รายการ	ผลการตรวจเช็ค			หมายเหตุ
		สี	น้ำใจ	อาการอื่น	
	แอมมิเตอร์...13.5...แอมป์				
	อุณหภูมิหัวหล่อเย็น...190...F				
13	ตรวจเช็คสภาพเครื่องยนต์	✓			

หมายเหตุ

รายละเอียด ไม่พร้อมใช้งานขอเวลา

สาเหตุ ไม่พบสัญญาณ

คำแนะนำ

การแก้ปัญหา ไม่พบสัญญาณ

บันทึกผลการปฏิบัติงาน

☒ 1.ปฏิบัติงานเสร็จเรียบร้อย

☐ 2.ปฏิบัติงานเสร็จแล้วพบข้อบกพร่อง (CM)

PLUS+ บริษัท พลัส พร็อพเพอร์ตี้ จำกัด

ตารางตรวจเช็ค FRP - สังกัด

รหัสงาน	FP/FRP-W
รหัสเครื่องจักร	FIRE PUMP-2
เลขที่ใบงาน	PM240700022
วันที่ปฏิบัติงาน	03/07/2024
ชื่ออาคาร	RPP B ส่วนกลาง ไม่ระบุ ห้อง Pump

ลำดับ	รายการ	ผลการตรวจเช็ค			หมายเหตุ
		สี	น้ำใจ	อาการอื่น	
	CONTROL				
1	ตรวจเช็ควาล์วแรงดัน	✓			
2	ตรวจเช็คชุดชาร์จ BATTERY	✓			
3	ตรวจเช็คการทำงานของชุด PRV	✓			
	ENGINE				
1	ตรวจเช็คการทำงานของเครื่องยนต์และ PUMP	✓			
	วัดแรงดันน้ำเข้า...0...PSI				
	แอมมิเตอร์...13.5...แอมป์				
	แรงดันน้ำขึ้นเครื่อง...PSI				
	วัดแรงดันน้ำออก...170...PSI				
	แรงดันน้ำขึ้นหล่อเย็น...70...PSI				
	อุณหภูมิหัวหล่อเย็น...180...F				
	ความเร็วรอบ...3000...RPM				
	ชั่วโมงการทำงาน...170...ชม.				
2	ตรวจเช็คระบบน้ำขึ้นเครื่องถึง...620...ลิตร	✓			
	ตรวจเช็คระบบน้ำขึ้นเครื่องถึง...620...ลิตร				
3	ตรวจเช็คค่าความต่างระดับของ BATTERY	✓			
4	ตรวจเช็คสถานะแบตเตอรี่	✓			
5	ตรวจเช็คสายพาน	✓			
6	ตรวจเช็คระดับน้ำมันหล่อเย็น	✓			
7	ตรวจเช็คระบบ MANUAL START	✓			
8	ตรวจเช็คสัญญาณ PUMP	✓			
9	ตรวจเช็คระดับน้ำหล่อเย็น	✓			
10	ตรวจเช็คระบบระบายความร้อน	✓			

ลำดับ	รายการ	ผลการตรวจเช็ค			หมายเหตุ
		สี	น้ำใจ	อาการอื่น	
11	ตรวจเช็คสถานะเครื่องยนต์	✓			
12	ตรวจเช็คสถานะแบตเตอรี่	✓			
13	ตรวจเช็คชุด BATTERY	✓			

หมายเหตุ

รายละเอียด ตรวจเช็คประจำสัปดาห์

สาเหตุ -

คำแนะนำ -

การแก้ปัญหา -

บันทึกผลการปฏิบัติงาน

☒ 1.ปฏิบัติงานเสร็จเรียบร้อย

☐ 2.ปฏิบัติงานเสร็จแล้วพบข้อบกพร่อง (CM)

PLUS+ บริษัท พลัส พร็อพเพอร์ตี้ จำกัด

ตารางตรวจเช็ค FRP - สังกัด

รหัสงาน	FP/FRP-W
รหัสเครื่องจักร	FIRE PUMP-2
เลขที่ใบงาน	PM240700024
วันที่ปฏิบัติงาน	17/07/2024
ชื่ออาคาร	RPP B ส่วนกลาง ไม่ระบุ ห้อง Pump

ลำดับ	รายการ	ผลการตรวจเช็ค			หมายเหตุ
		สี	น้ำใจ	อาการอื่น	
	ENGINE				
1	ตรวจเช็คสถานะแบตเตอรี่	✓			
2	ตรวจเช็คสายพาน	✓			
3	ตรวจเช็คการทำงานของเครื่องยนต์และ PUMP	✓			
	แอมมิเตอร์...13.5...แอมป์				
	อุณหภูมิหัวหล่อเย็น...150...F				
	ชั่วโมงการทำงาน...14.4...ชม.				
	แรงดันน้ำขึ้นเครื่อง...0...PSI				
	วัดแรงดันน้ำออก...155...PSI				
	ความเร็วรอบ...3000...RPM				
	แรงดันน้ำขึ้นหล่อเย็น...75...PSI				
	วัดแรงดันน้ำเข้า...0...PSI				
4	ตรวจเช็คระบบระบายความร้อน	✓			
5	ตรวจเช็คสถานะเครื่องยนต์	✓			
6	ตรวจเช็คระดับน้ำมันหล่อเย็น	✓			
7	ตรวจเช็คระบบ MANUAL START	✓			
8	ตรวจเช็คสถานะแบตเตอรี่	✓			
9	ตรวจเช็คสถานะ BATTERY	✓			
10	ตรวจเช็คระบบน้ำขึ้นเครื่องถึง...580...ลิตร	✓			
	ตรวจเช็คระบบน้ำขึ้นเครื่องถึง...580...ลิตร				
11	ตรวจเช็คค่าความต่างระดับของ BATTERY	✓			
12	ตรวจเช็คสัญญาณ PUMP	✓			
13	ตรวจเช็คระดับน้ำหล่อเย็น	✓			
	CONTROL				

ลำดับ	รายการ	ผลการตรวจเช็ค			หมายเหตุ
		สี	น้ำใจ	อาการเสียง	
1	ตรวจเช็คชุดหัว BATTERY	✓			
2	ตรวจเช็คการทำงานของชุด PRV	✓			
3	ตรวจเช็คหัวปั๊มแรงดัน	✓			

รายละเอียดงานที่ปฏิบัติงาน



หมายเหตุ

รายละเอียด : ไม่พร้อมใช้งานตลอดระยะเวลา
สาเหตุ : ไม่พบเสียงผิดปกติ
คำแนะนำ :
การปฏิบัติงาน : ไม่พบเสียงผิดปกติ

บันทึกผลการปฏิบัติงาน

- ☒ 1.ปฏิบัติงานเสร็จเรียบร้อยแล้ว
- ☐ 2.ปฏิบัติงานเสร็จแล้วพบสิ่งที่ต้องแก้ไขอีก (CM)

PLUS+

บริษัท พลัส พรีเซพเพนซ์ จำกัด
ตารางตรวจเช็ค FRP - สังกัด

รหัสงาน	FP/FRP-W
รหัสเครื่องจักร	FIRE PUMP-2
เลขที่ใบงาน	PM240700026
วันที่ปฏิบัติงาน	31/07/2024
ชื่ออาคาร	RPP B ส่วนกลางB ไม่ระบุ พัง Pump

ลำดับ	รายการ	ผลการตรวจเช็ค			หมายเหตุ
		สี	น้ำใจ	อาการเสียง	
	CONTROL				
1	ตรวจเช็คชุดหัว BATTERY	✓			
2	ตรวจเช็คการทำงานของชุด PRV	✓			
3	ตรวจเช็คหัวปั๊มแรงดัน	✓			
	ENGINE				
1	ตรวจเช็คระดับน้ำหล่อเย็น	✓			
2	ตรวจเช็คสวิตช์รีเลย์ PUMP	✓			
3	ตรวจเช็คสภาพแบตเตอรี่รถยนต์	✓			
4	ตรวจเช็คระดับน้ำมันหล่อเย็น	✓			
5	ตรวจเช็คระบบ MANUAL START	✓			
6	ตรวจเช็คท่ออากาศไอเสีย	✓			
	ตรวจเช็คสภาพ BATTERY	✓			
8	ตรวจเช็คระบบน้ำมันเชื้อเพลิง	✓			
	ตรวจเช็คระบบน้ำมันเชื้อเพลิง.....500.....ลิตร				
9	ตรวจเช็คค่าความแรงจ่ายไฟของ BATTERY	✓			
10	ตรวจเช็คท่ออากาศไอเสีย	✓			
11	ตรวจเช็คสายพาน	✓			
12	ตรวจเช็คระบบระบายความร้อน	✓			
13	ตรวจเช็คการทำงานของเครื่องยนต์และ PUMP	✓			
	แรงดันน้ำวนหล่อเย็น.....PSI				
	ชั่วโมงการทำงาน.....11.2.....ชม.				
	แรงดันน้ำวนเชื้อเพลิง.....PSI				
	วัดแรงดันน้ำออก.....155.....PSI				
	วัดแรงดันน้ำเข้า.....PSI				

ลำดับ	รายการ	ผลการตรวจเช็ค			หมายเหตุ
		สี	น้ำใจ	อาการเสียง	
	ความเร็วรอบ...3000...RPM				
	แอมป์มอเตอร์...13.5...แอมป์				
	อุณหภูมิหล่อเย็น...190...F				

รายละเอียดงานที่ปฏิบัติงาน



ชื่อผู้ควบคุม/ผู้ตรวจสอบ

หมายเหตุ

รายละเอียด : Test Fire Pump ประจำสัปดาห์
สาเหตุ : ไม่พร้อมใช้งาน
คำแนะนำ :
การปฏิบัติงาน : ไม่พบเสียงผิดปกติ

บันทึกผลการปฏิบัติงาน

- ☒ 1.ปฏิบัติงานเสร็จเรียบร้อยแล้ว
- ☐ 2.ปฏิบัติงานเสร็จแล้วพบสิ่งที่ต้องแก้ไขอีก (CM)

PLUS+

บริษัท พลัส พรีเซพเพนซ์ จำกัด
ตารางตรวจเช็ค FRP - สังกัด

รหัสงาน	FP/FRP-W
รหัสเครื่องจักร	FIRE PUMP-1
เลขที่ใบงาน	PM240800003
วันที่ปฏิบัติงาน	07/08/2024
ชื่ออาคาร	RPP B ส่วนกลางB ไม่ระบุ พัง Pump

ลำดับ	รายการ	ผลการตรวจเช็ค			หมายเหตุ
		สี	น้ำใจ	อาการเสียง	
ENGINE					
1	ตรวจเช็คการทำงานของเครื่องยนต์และ PUMP	✓			
แอมป์มอเตอร์...13.5...แอมป์					
อุณหภูมิหล่อเย็น...150...F					
แรงดันน้ำวนหล่อเย็น...50...PSI					
แรงดันน้ำวนเชื้อเพลิง...0...PSI					
ความเร็วรอบ...2600...RPM					
วัดแรงดันน้ำเข้า...0...PSI					
วัดแรงดันน้ำออก...250...PSI					
ชั่วโมงการทำงาน...16.3...ชม.					
2	ตรวจเช็คระบบระบายความร้อน	✓			
3	ตรวจเช็คระบบ MANUAL START	✓			
4	ตรวจเช็คท่ออากาศไอเสีย	✓			
5	ตรวจเช็คสภาพ BATTERY	✓			
6	ตรวจเช็คระบบน้ำมันเชื้อเพลิง	✓			
ตรวจเช็คระบบน้ำมันเชื้อเพลิง...800...ลิตร					
7	ตรวจเช็คค่าความแรงจ่ายไฟของ BATTERY	✓			
8	ตรวจเช็คสวิตช์รีเลย์ PUMP	✓			
9	ตรวจเช็คระดับน้ำหล่อเย็น	✓			
10	ตรวจเช็คท่ออากาศไอเสีย	✓			
11	ตรวจเช็คสายพาน	✓			
12	ตรวจเช็คสภาพแบตเตอรี่รถยนต์	✓			
13	ตรวจเช็คระดับน้ำมันหล่อเย็น	✓			
CONTROL					

ลำดับ	รายการ	ผลการตรวจเช็ค			หมายเหตุ
		สี	น้ำใจ	อาการเมื่อ	
1	ตรวจเช็คการทำงานของชุด PRV	✓			
2	ตรวจเช็คชุดควบคุม BATTERY	✓			
3	ตรวจเช็คตัวถังถังเก็บ	✓			

รายละเอียดงานที่ปฏิบัติงาน



หมายเหตุ

รายละเอียด Test Fire Pump 1
สาเหตุ ไม่พร้อมใช้งานอุปกรณ์
คำแนะนำ ไม่พบสิ่งผิดปกติ
การแก้ไข/ซ่อม ไม่พบสิ่งผิดปกติ

บันทึกผลการปฏิบัติงาน

- ☒ 1. ปฏิบัติงานเสร็จเรียบร้อยแล้ว ☐ 2. ปฏิบัติงานเสร็จแล้วพบสิ่งที่ต้องแก้ไข (CM)

ลำดับ	รายการ	ผลการตรวจเช็ค			หมายเหตุ
		สี	น้ำใจ	อาการเมื่อ	
11	ตรวจเช็คชุดควบคุม BATTERY	✓			
12	ตรวจเช็คชุดควบคุม	✓			
13	ตรวจเช็คตัวถังถังเก็บ	✓			

รายละเอียดงานที่ปฏิบัติงาน



หมายเหตุ

รายละเอียด ตรวจเช็คระบบจ่ายน้ำ
สาเหตุ -
คำแนะนำ -
การแก้ไข/ซ่อม -

บันทึกผลการปฏิบัติงาน

- ☒ 1. ปฏิบัติงานเสร็จเรียบร้อยแล้ว ☐ 2. ปฏิบัติงานเสร็จแล้วพบสิ่งที่ต้องแก้ไข (CM)

PLUS+

บริษัท พลัส พร็อพเพอร์ตี้ จำกัด
ตารางตรวจเช็ค FRP - สังกัด

รหัสงาน	FRP/FRP-W
รหัสเครื่องจักร	FIRE PUMP-1
เลขที่ใบงาน	PM24080007
วันที่ปฏิบัติงาน	14/08/2024
ชื่ออาคาร	RPP B ส่วนกลาง ไม่ระบุ ไม่ระบุ Fire Pump

ลำดับ	รายการ	ผลการตรวจเช็ค			หมายเหตุ
		สี	น้ำใจ	อาการเมื่อ	
	CONTROL				
1	ตรวจเช็คการทำงานของชุด PRV	✓			
2	ตรวจเช็คชุดควบคุม BATTERY	✓			
3	ตรวจเช็คตัวถังถังเก็บ	✓			
	ENGINE				
1	ตรวจเช็คการทำงานของเครื่องยนต์และ PUMP	✓			
	แรงดันน้ำมันเชื้อเพลิง.....PSI				
	ความเร็วรอบ.....2600.....RPM				
	อุณหภูมิเครื่องยนต์.....0.....PSI				
	อุณหภูมิห้องเครื่องยนต์.....180.....F				
	อุณหภูมิเครื่องยนต์.....13.5.....และ				
	อุณหภูมิเครื่องยนต์.....250.....PSI				
	ชั่วโมงการทำงาน.....16.4.....ชม.				
	แรงดันน้ำมันเชื้อเพลิง.....50.....PSI				
2	ตรวจเช็คชุดควบคุมเครื่องยนต์	✓			
3	ตรวจเช็คชุดควบคุมเครื่องยนต์	✓			
4	ตรวจเช็คชุด MANUAL START	✓			
5	ตรวจเช็คชุดควบคุมเครื่องยนต์	✓			
6	ตรวจเช็คชุดควบคุม BATTERY	✓			
7	ตรวจเช็คชุดควบคุมเครื่องยนต์	✓			
	ตรวจเช็คชุดควบคุมเครื่องยนต์.....790.....ลิตร				
8	ตรวจเช็คชุดควบคุมเครื่องยนต์ BATTERY	✓			
9	ตรวจเช็คชุดควบคุม PUMP	✓			
10	ตรวจเช็คชุดควบคุมเครื่องยนต์	✓			

PLUS+

บริษัท พลัส พร็อพเพอร์ตี้ จำกัด
ตารางตรวจเช็ค FRP - สังกัด

รหัสงาน	FRP/FRP-W
รหัสเครื่องจักร	FIRE PUMP-1
เลขที่ใบงาน	PM240800010
วันที่ปฏิบัติงาน	21/08/2024
ชื่ออาคาร	RPP B ส่วนกลาง ไม่ระบุ ไม่ระบุ Fire Pump

ลำดับ	รายการ	ผลการตรวจเช็ค			หมายเหตุ
		สี	น้ำใจ	อาการเมื่อ	
	CONTROL				
1	ตรวจเช็คชุดควบคุม BATTERY	✓			
2	ตรวจเช็คการทำงานของชุด PRV	✓			
3	ตรวจเช็คตัวถังถังเก็บ	✓			
	ENGINE				
1	ตรวจเช็คชุดควบคุมเครื่องยนต์	✓			
2	ตรวจเช็คชุดควบคุมน้ำมันเชื้อเพลิง	✓			
	ตรวจเช็คชุดควบคุมน้ำมันเชื้อเพลิง.....800....ลิตร				
3	ตรวจเช็คชุดควบคุมแบตเตอรี่ BATTERY	✓			
4	ตรวจเช็คชุดควบคุม	✓			
5	ตรวจเช็คชุดควบคุม PUMP	✓			
6	ตรวจเช็คชุดควบคุมเครื่องยนต์	✓			
7	ตรวจเช็คการทำงานของเครื่องยนต์และ PUMP	✓			
	แรงดันน้ำมันเชื้อเพลิง.....0...PSI				
	แรงดันน้ำมันเชื้อเพลิง.....50...PSI				
	อุณหภูมิเครื่องยนต์.....13.5....และ				
	อุณหภูมิเครื่องยนต์.....190...F				
	อุณหภูมิเครื่องยนต์.....250...PSI				
	ความเร็วรอบ.....2600....RPM				
	ชั่วโมงการทำงาน.....13.6....ชม.				
	อุณหภูมิเครื่องยนต์.....0...PSI				
8	ตรวจเช็คชุดควบคุมเครื่องยนต์	✓			
9	ตรวจเช็คชุดควบคุมเครื่องยนต์	✓			
10	ตรวจเช็คชุดควบคุม MANUAL START	✓			

ลำดับ	รายการ	ผลการตรวจเช็ค			หมายเหตุ
		สี	น้ำใจ	อาการเสียง	
11	ตรวจเช็คระบบระบายความร้อน	✓			
12	ตรวจเช็คท่ออากาศไอเสีย	✓			
13	ตรวจเช็คสภาพ BATTERY	✓			

รายชื่อพนักงานที่ปฏิบัติงาน

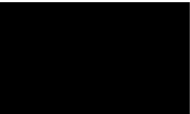

หมายเหตุ

รายละเอียด Test Fire pump ครั้งที่
สาเหตุ ไม่พร้อมใช้งานตลอดเวลา
คำแนะนำ ไม่พบสิ่งผิดปกติ
การแก้ไข/ซ่อม ไม่พบสิ่งผิดปกติ

บันทึกผลการปฏิบัติงาน

- ☒ 1.ปฏิบัติงานเสร็จเรียบร้อยแล้ว
- ☐ 2.ปฏิบัติงานเสร็จแล้วพบสิ่งผิดปกติแจ้งทีม (CM)

PLUS+

บริษัท พลัส พร็อพเพอร์ตี้ จำกัด
ตารางตรวจเช็ค FRP - สิบดาว

รหัสงาน	FP/FRP-W
รหัสเครื่องจักร	FIRE PUMP-2
เลขที่ใบงาน	PM240800018
วันที่ปฏิบัติงาน	07/08/2024
ชื่ออาคาร	RPP B ส่วนกลาง ไม่ระบุ Fire Pump

ลำดับ	รายการ	ผลการตรวจเช็ค			หมายเหตุ
		สี	น้ำใจ	อาการเสียง	
	CONTROL				
1	ตรวจสอบการทำงานของชุด PRV	✓			
2	ตรวจสอบชุดวาล์ว BATTERY	✓			
3	ตรวจสอบสวิตช์แรงดัน	✓			
	ENGINE				
1	ตรวจสอบการทำงานของเครื่องยนต์และ PUMP	✓			
	แรงดันน้ำขึ้นถึงหลัง...0...PSI				
	ความเร็วรอบ...3000...RPM				
	วัดแรงดันน้ำเข้า...0...PSI				
	วัดแรงดันน้ำออก...155...PSI				
	ชั่วโมงการทำงาน...17.2...ชม.				
	อุณหภูมิผิวท่อเย็น...190...F				
	แอมป์มอเตอร์...13.5...แอมป์				
	แรงดันน้ำขึ้นถึงหลัง...75...PSI				
2	ตรวจสอบสภาพเครื่องยนต์	✓			
3	ตรวจสอบระบบระบายความร้อน	✓			
4	ตรวจสอบระบบ MANUAL START	✓			
5	ตรวจสอบท่ออากาศไอเสีย	✓			
6	ตรวจสอบสภาพ BATTERY	✓			
7	ตรวจสอบระบบน้ำขึ้นถึงหลัง	✓			
	ตรวจสอบระบบน้ำขึ้นถึงหลัง...400...ลิตร				
8	ตรวจสอบค่าความยาวของสายพ่วง BATTERY	✓			
9	ตรวจสอบสวิตช์รีเลย์ PUMP	✓			
10	ตรวจสอบระบบน้ำขึ้นถึงหลัง	✓			

ลำดับ	รายการ	ผลการตรวจเช็ค			หมายเหตุ
		สี	น้ำใจ	อาการเสียง	
11	ตรวจเช็คท่ออากาศไอเสีย	✓			
12	ตรวจเช็คสายพาน	✓			
13	ตรวจเช็คระบบน้ำขึ้นถึงหลัง	✓			

รายชื่อพนักงานที่ปฏิบัติงาน



หมายเหตุ

รายละเอียด Test Fire Pump
สาเหตุ ไม่พร้อมใช้งาน
คำแนะนำ ไม่พบสิ่งผิดปกติ
การแก้ไข/ซ่อม ไม่พบสิ่งผิดปกติ

บันทึกผลการปฏิบัติงาน

- ☒ 1.ปฏิบัติงานเสร็จเรียบร้อยแล้ว
- ☐ 2.ปฏิบัติงานเสร็จแล้วพบสิ่งผิดปกติแจ้งทีม (CM)

PLUS+

บริษัท พลัส พร็อพเพอร์ตี้ จำกัด
ตารางตรวจเช็ค FRP - สิบดาว

รหัสงาน	FP/FRP-W
รหัสเครื่องจักร	FIRE PUMP-2
เลขที่ใบงาน	PM240800019
วันที่ปฏิบัติงาน	14/08/2024
ชื่ออาคาร	RPP B ส่วนกลาง ไม่ระบุ Fire Pump

ลำดับ	รายการ	ผลการตรวจเช็ค			หมายเหตุ
		ดี	แก้ไข	อาการเสียง	
	CONTROL				
1	ตรวจสอบสวิตช์ชุดวาล์ว BATTERY	✓			
2	ตรวจสอบสวิตช์การทำงานของชุด PRV	✓			
3	ตรวจสอบสวิตช์ปั๊มแรงดัน	✓			
	ENGINE				
1	ตรวจสอบสายพาน	✓			
2	ตรวจสอบปั๊มน้ำขึ้นหลัง	✓			
3	ตรวจสอบระบบ MANUAL START	✓			
4	ตรวจสอบท่ออากาศไอเสีย	✓			
5	ตรวจสอบสภาพ BATTERY	✓			
6	ตรวจสอบปั๊มน้ำขึ้นหลัง	✓			
	ตรวจสอบปั๊มน้ำขึ้นหลัง S90...ลิตร				
7	ตรวจสอบค่าความยาวสายชุด BATTERY	✓			
8	ตรวจสอบสวิตช์รีเลย์ PUMP	✓			
9	ตรวจสอบปั๊มน้ำขึ้นหลัง	✓			
10	ตรวจสอบท่ออากาศไอเสีย	✓			
11	ตรวจสอบระบบระบายความร้อน	✓			
12	ตรวจสอบการทำงานของเครื่องยนต์และ PUMP	✓			
	วัดแรงดันน้ำเข้า...180...PSI				
	แอมป์มอเตอร์...13.5...แอมป์				
	ค่าไม่มีการทำงาน...17.3...ซม.				
	อุณหภูมิผิวท่อเย็น...180...F				
	แรงดันน้ำขึ้นหลัง...70...PSI				
	แรงดันน้ำขึ้นหลัง...PSI				

ลำดับ	รายการ	ผลการตรวจเช็ค			หมายเหตุ
		ดี	ไม่ดี	อาการเสีย	
	ความเร็วรอบ...3000...RPM				
	วัดแรงดันน้ำเข้า...0...PSI				
13	ตรวจเช็คสภาพเครื่องยนต์	✓			

รายละเอียดงานที่ปฏิบัติงาน



หมายเหตุ

รายละเอียด ตรวจเช็คประจุแบตเตอรี่
สาเหตุ -
คำแนะนำ -
การแก้ปัญหา -

บันทึกผลการปฏิบัติ

- ☒ 1.ปฏิบัติงานเสร็จเรียบร้อย
- ☐ 2.ปฏิบัติงานเสร็จแล้วพบสิ่งที่ต้องแก้ไขอีก (CM)

PLUS+

บริษัท พลัส พร็อพเพอร์ตี้ จำกัด
ทางตรวจเช็ค FRP - สังกัด

รหัสงาน	FP/FRP-W
รหัสเครื่องจักร	FIRE PUMP-2
เลขที่ใบงาน	PM240800020
วันที่ปฏิบัติงาน	21/08/2024
ชื่ออาคาร	RPP B ส่วนกลาง โถงยุ โถง Pump

ลำดับ	รายการ	ผลการตรวจเช็ค			หมายเหตุ
		ดี	ไม่ดี	อาการเสีย	
	ENGINE				
1	ตรวจเช็คท่ออากาศไอ	✓			
2	ตรวจเช็คระดับน้ำมันหล่อลื่น	✓			
3	ตรวจเช็คระบบ MANUAL START	✓			
4	ตรวจเช็คท่ออากาศไอเสีย	✓			
5	ตรวจเช็คสภาพ BATTERY	✓			
6	ตรวจเช็คระบบน้ำดับเพลิง	✓			
	ตรวจเช็คระดับน้ำมันเชื้อเพลิง...580...ลิตร				
7	ตรวจเช็คค่าความแรงจ่ายจากของ BATTERY	✓			
8	ตรวจเช็คตัวรีเลย์ PUMP	✓			
9	ตรวจเช็คระดับน้ำหล่อเย็น	✓			
10	ตรวจเช็คสายพาน	✓			
11	ตรวจเช็คระบบระบายความร้อน	✓			
12	ตรวจเช็คการทำงานของเครื่องและ PUMP	✓			
	แอมป์เมตร...13.5...แอมป์				
	ความเร็วรอบ...3000...RPM				
	วัดแรงดันน้ำเข้า...0...PSI				
	วัดแรงดันน้ำออก...155...PSI				
	ชั่วโมงการทำงาน...14.4...ชม.				
	อุณหภูมิน้ำหล่อเย็น...190...F				
	แรงดันน้ำดับเพลิง...75...PSI				
	แรงดันน้ำดับเพลิง...0...PSI				
13	ตรวจเช็คสภาพเครื่องยนต์	✓			
	CONTROL				

ลำดับ	รายการ	ผลการตรวจเช็ค			หมายเหตุ
		ดี	ไม่ดี	อาการเสีย	
1	ตรวจเช็ควาล์วแรงดัน	✓			
2	ตรวจเช็คชุดสวิตช์ BATTERY	✓			
3	ตรวจเช็คการทำงานของ PRV	✓			

รายละเอียดงานที่ปฏิบัติงาน



หมายเหตุ

รายละเอียด Test Fire pump ครั้งที่2
สาเหตุ ไม่พร้อมใช้งานทดสอบเวลา
คำแนะนำ ไม่พบสิ่งผิดปกติ
การแก้ปัญหา ไม่พบสิ่งผิดปกติ

บันทึกผลการปฏิบัติ

- ☒ 1.ปฏิบัติงานเสร็จเรียบร้อย
- ☐ 2.ปฏิบัติงานเสร็จแล้วพบสิ่งที่ต้องแก้ไขอีก (CM)

PLUS+

บริษัท พลัส พร็อพเพอร์ตี้ จำกัด
ทางตรวจเช็ค FRP - สังกัด

รหัสงาน	FP/FRP-W
รหัสเครื่องจักร	FIRE PUMP-1
เลขที่ใบงาน	PM240900003
วันที่ปฏิบัติงาน	04/09/2024
ชื่ออาคาร	RPP B ส่วนกลาง โถงยุ โถง Pump

ลำดับ	รายการ	ผลการตรวจเช็ค			หมายเหตุ
		ดี	ไม่ดี	อาการเสีย	
	ENGINE				
1	ตรวจเช็คระดับน้ำมันหล่อลื่น	✓			
2	ตรวจเช็คระบบ MANUAL START	✓			
3	ตรวจเช็คสายพาน	✓			
4	ตรวจเช็คระบบระบายความร้อน	✓			
5	ตรวจเช็คการทำงานของเครื่องยนต์และ PUMP	✓			
	ความเร็วรอบ.....2600.....RPM				
	วัดแรงดันน้ำเข้า.....0.....PSI				
	แอมป์เมตร.....13.....แอมป์				
	อุณหภูมิน้ำหล่อเย็น.....180.....F				
	วัดแรงดันน้ำออก.....250.....PSI				
	แรงดันดับเพลิง.....PSI				
	ชั่วโมงการทำงาน.....16.5.....ชม.				
	แรงดันดับเพลิง.....PSI				
6	ตรวจเช็คท่ออากาศไอ	✓			
7	ตรวจเช็คสภาพเครื่องยนต์	✓			
8	ตรวจเช็คท่ออากาศไอเสีย	✓			
9	ตรวจเช็คสภาพ BATTERY	✓			
10	ตรวจเช็คระบบน้ำดับเพลิง	✓			
	ตรวจเช็คระดับน้ำมันเชื้อเพลิง.....790.....ลิตร				
11	ตรวจเช็คค่าความแรงจ่ายจากของ BATTERY	✓			
12	ตรวจเช็คตัวรีเลย์ PUMP	✓			
13	ตรวจเช็คระดับน้ำหล่อเย็น	✓			
	CONTROL				

ลำดับ	รายการ	ผลการตรวจเช็ค			หมายเหตุ
		สี	น้ำใจ	อาการเมื่อ	
1	ตรวจเช็คชุดชาร์จ BATTERY	✓			
2	ตรวจเช็คการทำงานของชุด PRV	✓			
3	ตรวจเช็คตัวถังและถัง	✓			

รายชื่อพนักงานที่ปฏิบัติงาน



หมายเหตุ

ตรวจสอบเช็ค ตรวจประจำสัปดาห์

สถานะ

ตำแหน่ง

การปฏิบัติงาน

บันทึกผลการปฏิบัติงาน

☒ 1.ปฏิบัติงานเสร็จเรียบร้อย

☐ 2.ปฏิบัติงานเสร็จแล้วพบสิ่งที่ต้องแก้ไข (CM)

ลำดับ	รายการ	ผลการตรวจเช็ค			หมายเหตุ
		สี	น้ำใจ	อาการเมื่อ	
1	ตรวจเช็คการทำงานของชุด PRV	✓			
2	ตรวจเช็คชุดชาร์จ BATTERY	✓			
3	ตรวจเช็คตัวถังและถัง	✓			

รายชื่อพนักงานที่ปฏิบัติงาน



หมายเหตุ

ตรวจสอบเช็ค Test Fire Pump ประจำสัปดาห์ ครบ

สถานะ

ตำแหน่ง

การปฏิบัติงาน

บันทึกผลการปฏิบัติงาน

☒ 1.ปฏิบัติงานเสร็จเรียบร้อย

☐ 2.ปฏิบัติงานเสร็จแล้วพบสิ่งที่ต้องแก้ไข (CM)

PLUS+

บริษัท พลัส พร็อพเพอร์ตี้ จำกัด
ตารางตรวจเช็ค FRP - สัปดาห์

รหัสงาน	FP/FRP-W
รหัสเครื่องจักร	FIRE PUMP-1
เลขที่ใบงาน	PM240900008
วันที่ปฏิบัติงาน	11/09/2024
ชื่ออาคาร	RPP B ส่วนกลางB ไม่ระบุ ไม่ระบุ Fire Pump

ลำดับ	รายการ	ผลการตรวจเช็ค			หมายเหตุ
		สี	น้ำใจ	อาการเมื่อ	
	ENGINE				
1	ตรวจสอบการทำงานของชุดเครื่องและ PUMP	✓			
	อุณหภูมิของน้ำหล่อเย็น...180...°F				
	แรงดันน้ำ...13...เมก				
	วัดแรงดันน้ำออก...250...PSI				
	วัดแรงดันน้ำเข้า...0...PSI				
	ชั่วโมงการทำงาน...16.5...ชม.				
	แรงดันน้ำดับเพลิง...0...PSI				
	แรงดันน้ำดับเพลิง...0...PSI				
	ความเร็วรอบ...2600...RPM				
2	ตรวจสอบค่าความดันของ BATTERY	✓			
	ตรวจสอบระบบระบายความร้อน	✓			
4	ตรวจสอบสายพาน	✓			
	ตรวจสอบสภาพเครื่องยนต์	✓			
6	ตรวจสอบระดับน้ำมันหล่อเย็น	✓			
7	ตรวจสอบระบบ MANUAL START	✓			
8	ตรวจสอบสายพาน	✓			
	ตรวจสอบสภาพ BATTERY	✓			
10	ตรวจสอบระบบดับเพลิง	✓			
	ตรวจสอบระบบดับเพลิง...790...ลิตร				
	ตรวจสอบตัวถัง PUMP	✓			
12	ตรวจสอบระดับน้ำหล่อเย็น	✓			
13	ตรวจสอบสายพาน	✓			
	CONTROL				

PLUS+

บริษัท พลัส พร็อพเพอร์ตี้ จำกัด
ตารางตรวจเช็ค FRP - สัปดาห์

รหัสงาน	FP/FRP-W
รหัสเครื่องจักร	FIRE PUMP-1
เลขที่ใบงาน	PM240900010
วันที่ปฏิบัติงาน	18/09/2024
ชื่ออาคาร	RPP B ส่วนกลางB ไม่ระบุ ไม่ระบุ Fire Pump

ลำดับ	รายการ	ผลการตรวจเช็ค			หมายเหตุ
		สี	น้ำใจ	อาการเมื่อ	
	ENGINE				
1	ตรวจเช็คการทำงานของชุดเครื่องและ PUMP	✓			
	อุณหภูมิ...13.5...เมก				
	อุณหภูมิ...190...°F				
	แรงดันน้ำดับเพลิง...50...PSI				
	แรงดันน้ำดับเพลิง...0...PSI				
	ความเร็วรอบ...2600...RPM				
	วัดแรงดันน้ำเข้า...0...PSI				
	วัดแรงดันน้ำออก...250...PSI				
	ชั่วโมงการทำงาน...13.6...ชม.				
2	ตรวจเช็คระบบระบายความร้อน	✓			
3	ตรวจเช็คระบบ MANUAL START	✓			
4	ตรวจเช็คสายพาน	✓			
5	ตรวจเช็คสภาพ BATTERY	✓			
6	ตรวจเช็คระบบดับเพลิง	✓			
	ตรวจเช็คระบบดับเพลิง...800...ลิตร				
7	ตรวจเช็คค่าความดันของ BATTERY	✓			
8	ตรวจเช็คตัวถัง PUMP	✓			
9	ตรวจเช็คระดับน้ำหล่อเย็น	✓			
10	ตรวจเช็คสายพาน	✓			
11	ตรวจเช็คสายพาน	✓			
12	ตรวจเช็คสภาพเครื่องยนต์	✓			
13	ตรวจเช็คระดับน้ำหล่อเย็น	✓			
	CONTROL				

ลำดับ	รายการ	ผลการตรวจเช็ค			หมายเหตุ
		สี	แก้ไข	อาการเสีย	
1	ตรวจเช็คการทำงานของชุด PRV	✓			
2	ตรวจเช็คชุดตัว BATTERY	✓			
3	ตรวจเช็คตัวถังและถัง	✓			

รายชื่อพนักงานที่ปฏิบัติงาน



หมายเหตุ

- รายละเอียด
- Test Fire pump ตัวที่ 1
- สาเหตุ
- ไฟพร้อมใช้งานตลอดเวลา
- คำแนะนำ
- ไม่พบสิ่งผิดปกติ
- การแก้ปัญหา
- ไม่พบสิ่งผิดปกติ

บันทึกผลการปฏิบัติงาน

- ☒ 1.ปฏิบัติงานเสร็จเรียบร้อยแล้ว
- ☐ 2.ปฏิบัติงานเสร็จแล้วพบสิ่งที่ต้องแก้ไขอีก (CM)

PLUS+

บริษัท พลัส พรีอเพอริตี้ จำกัด
ตารางตรวจเช็ค FRP - สัปดาห์

รหัสงาน	FP/FRP-W
รหัสเครื่องจักร	FRE PUMP-1
เลขที่ใบงาน	PM240900016
วันที่ปฏิบัติงาน	25/09/2024
ชื่ออาคาร	RPP B ส่วนกลางB ไม่ระบุ ไม่ระบุ Fire Pump

ลำดับ	รายการ	ผลการตรวจเช็ค			หมายเหตุ
		สี	แก้ไข	อาการเสีย	
	ENGINE				
1	ตรวจเช็คค่าความดันจากของ BATTERY	✓			
2	ตรวจเช็คระดับน้ำมันหล่อเย็น	✓			
3	ตรวจเช็คระบบ MANUAL START	✓			
4	ตรวจเช็คท่ออากาศไอเสีย	✓			
5	ตรวจเช็คระดับน้ำหล่อเย็น	✓			
6	ตรวจเช็คสภาพ BATTERY	✓			
7	ตรวจเช็คตัวเรือน PUMP	✓			
8	ตรวจเช็คท่ออากาศไสลี	✓			
9	ตรวจเช็คสายพาน	✓			
10	ตรวจเช็คระบบน้ำมันเชื้อเพลิง	✓			
	ตรวจเช็คระบบน้ำมันเชื้อเพลิง.....790...ลิตร				
11	ตรวจเช็คระบบระบายความร้อน	✓			
12	ตรวจเช็คการทำงานของเครื่องยนต์และ PUMP	✓			
	วัดแรงดันน้ำออก.....250...PSI				
	ชั่วโมงการทำงาน.....16.7...ชม.				
	วัดแรงดันน้ำเข้า.....0...PSI				
	แรงดันน้ำมันหล่อเย็น.....50...PSI				
	ความเร็วรอบ.....2600...RPM				
	แอมป์มอเตอร์.....13...แอมป์				
	อุณหภูมิน้ำมันหล่อเย็น.....180...F				
	แรงดันน้ำมันเชื้อเพลิง.....0...PSI				
13	ตรวจเช็คสภาพเครื่องยนต์	✓			
	CONTROL				

ลำดับ	รายการ	ผลการตรวจเช็ค			หมายเหตุ
		สี	แก้ไข	อาการเสีย	
1	ตรวจเช็คตัวถังและถัง	✓			
2	ตรวจเช็คชุดตัว BATTERY	✓			
3	ตรวจเช็คการทำงานของชุด PRV	✓			

รายชื่อพนักงานที่ปฏิบัติงาน



หมายเหตุ

- รายละเอียด
- ตรวจเช็คประจำสัปดาห์
- สาเหตุ
-
- คำแนะนำ
-
- การแก้ปัญหา
-

บันทึกผลการปฏิบัติงาน

- ☒ 1.ปฏิบัติงานเสร็จเรียบร้อยแล้ว
- ☐ 2.ปฏิบัติงานเสร็จแล้วพบสิ่งที่ต้องแก้ไขอีก (CM)

PLUS+

บริษัท พลัส พรีอเพอริตี้ จำกัด
ตารางตรวจเช็ค FRP - สัปดาห์

รหัสงาน	FP/FRP-W
รหัสเครื่องจักร	FRE PUMP-2
เลขที่ใบงาน	PM240900019
วันที่ปฏิบัติงาน	04/09/2024
ชื่ออาคาร	RPP B ส่วนกลางB ไม่ระบุ ไม่ระบุ Fire Pump

ลำดับ	รายการ	ผลการตรวจเช็ค			หมายเหตุ
		สี	แก้ไข	อาการเสีย	
	CONTROL				
1	ตรวจเช็คการทำงานของชุด PRV	✓			
2	ตรวจเช็คชุดตัว BATTERY	✓			
3	ตรวจเช็คตัวถังและถัง	✓			
	ENGINE				
1	ตรวจเช็คสภาพเครื่องยนต์	✓			
2	ตรวจเช็คสายพาน	✓			
3	ตรวจเช็คระดับน้ำมันหล่อลื่น	✓			
4	ตรวจเช็คระบบ MANUAL START	✓			
5	ตรวจเช็คท่ออากาศไอเสีย	✓			
6	ตรวจเช็คสภาพ BATTERY	✓			
7	ตรวจเช็คระบบน้ำมันเชื้อเพลิง	✓			
	ตรวจเช็คระบบน้ำมันเชื้อเพลิง.....600...ลิตร				
8	ตรวจเช็คค่าความดันจากของ BATTERY	✓			
9	ตรวจเช็คระบบระบายความร้อน	✓			
10	ตรวจเช็คการทำงานของเครื่องยนต์และ PUMP	✓			
	วัดแรงดันน้ำออก.....170...PSI				
	แรงดันน้ำมันหล่อลื่น.....70...PSI				
	แรงดันน้ำมันเชื้อเพลิง.....PSI				
	อุณหภูมิน้ำมันหล่อเย็น.....180...F				
	ชั่วโมงการทำงาน.....17.4...ชม.				
	แอมป์มอเตอร์.....13...แอมป์				
	วัดแรงดันน้ำเข้า.....0...PSI				
	ความเร็วรอบ.....3000...RPM				

ลำดับ	รายการ	ผลการตรวจเช็ค			หมายเหตุ
		สี	น้ำยา	อาการเสียง	
11	ตรวจเช็คตัวเรือน PUMP	✓			
12	ตรวจเช็คระดับน้ำหล่อเย็น	✓			
13	ตรวจเช็คท่ออากาศไอเสีย	✓			

รายชื่อพนักงานที่ปฏิบัติงาน



หมายเหตุ

รายละเอียดอื่น ๆ ตรวจเช็คประจำสัปดาห์

สถานะ

ตำแหน่ง

การปฏิบัติงาน

บันทึกผลการปฏิบัติงาน

☒ 1.ปฏิบัติงานเสร็จเรียบร้อยแล้ว

☐ 2.ปฏิบัติงานเสร็จแล้วพบสิ่งผิดปกติ (CM)

ลำดับ	รายการ	ผลการตรวจเช็ค			หมายเหตุ
		สี	น้ำยา	อาการเสียง	
1	ตรวจเช็คชุดตัว BATTERY	✓			
2	ตรวจเช็คการทำงานของ PRV	✓			
3	ตรวจเช็คตัวถังถังเก็บ	✓			

รายชื่อพนักงานที่ปฏิบัติงาน

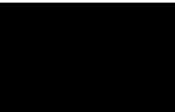

หมายเหตุ

รายละเอียดอื่น ๆ Test Fire Pump ประจำสัปดาห์ ครบ

สถานะ

ตำแหน่ง

การปฏิบัติงาน

บันทึกผลการปฏิบัติงาน

☒ 1.ปฏิบัติงานเสร็จเรียบร้อยแล้ว

☐ 2.ปฏิบัติงานเสร็จแล้วพบสิ่งผิดปกติ (CM)

PLUS+

บริษัท พลัส พรีอเพอรัล จำกัด
ตารางตรวจเช็ค FRP - สัปดาห์

รหัสงาน	FP/FRP-W
รหัสเครื่องจักร	FIRE PUMP-2
เลขที่ใบงาน	PM240900020
วันที่ปฏิบัติงาน	11/09/2024
ชื่ออาคาร	RPP B ส่วนกลางB ไม่ระบุ ไม่ระบุ ห้อง Pump

ลำดับ	รายการ	ผลการตรวจเช็ค			หมายเหตุ
		สี	น้ำยา	อาการเสียง	
	ENGINE				
1	ตรวจเช็คระบบ MANUAL START	✓			
2	ตรวจเช็คท่ออากาศไอเสีย	✓			
3	ตรวจเช็คสภาพ BATTERY	✓			
4	ตรวจเช็คระดับน้ำในหม้อไอน้ำ	✓			
5	ตรวจเช็คสภาพเครื่องยนต์	✓			
6	ตรวจเช็คระบบน้ำดับเพลิง	✓			
	ตรวจเช็คระบบน้ำดับเพลิง...600...ลิตร				
7	ตรวจเช็คค่าความดันจากของ BATTERY	✓			
8	ตรวจเช็คตัวเรือน PUMP	✓			
9	ตรวจเช็คระดับน้ำหล่อเย็น	✓			
10	ตรวจเช็คท่ออากาศไอเสีย	✓			
11	ตรวจเช็คสภาพ	✓			
12	ตรวจเช็คระบบระบายความร้อน	✓			
13	ตรวจเช็คการทำงานของเครื่องยนต์และ PUMP	✓			
	ความเร็วรอบ...3000...RPM				
	ชั่วโมงการทำงาน...17.4...ชม.				
	วัดแรงดันน้ำออก...170...PSI				
	วัดแรงดันน้ำเข้า...0...PSI				
	แรงดันน้ำดับเพลิง...0...PSI				
	แรงดันน้ำดับเพลิง...70...PSI				
	แอมป์...13...แอมป์				
	อุณหภูมิหล่อเย็น...180...F				
CONTROL					

PLUS+

บริษัท พลัส พรีอเพอรัล จำกัด
ตารางตรวจเช็ค FRP - สัปดาห์

รหัสงาน	FP/FRP-W
รหัสเครื่องจักร	FIRE PUMP-2
เลขที่ใบงาน	PM240900021
วันที่ปฏิบัติงาน	18/09/2024
ชื่ออาคาร	RPP B ส่วนกลางB ไม่ระบุ ไม่ระบุ ห้อง Pump

ลำดับ	รายการ	ผลการตรวจเช็ค			หมายเหตุ
		สี	น้ำยา	อาการเสียง	
	CONTROL				
1	ตรวจเช็คการทำงานของ PRV	✓			
2	ตรวจเช็คชุดตัว BATTERY	✓			
3	ตรวจเช็คตัวถังถังเก็บ	✓			
	ENGINE				
1	ตรวจเช็คค่าความดันจากของ BATTERY	✓			
2	ตรวจเช็คตัวเรือน PUMP	✓			
3	ตรวจเช็คระบบน้ำดับเพลิง	✓			
	ตรวจเช็คระบบน้ำดับเพลิง...580...ลิตร				
4	ตรวจเช็คการทำงานของเครื่องยนต์และ PUMP	✓			
	วัดแรงดันน้ำเข้า...0...PSI				
	อุณหภูมิหล่อเย็น...190...F				
	แรงดันน้ำดับเพลิง...75...PSI				
	แรงดันน้ำดับเพลิง...0...PSI				
	ความเร็วรอบ...3000...RPM				
	วัดแรงดันน้ำออก...155...PSI				
	ชั่วโมงการทำงาน...14.4...ชม.				
	แอมป์...13.5...แอมป์				
5	ตรวจเช็คสภาพเครื่องยนต์	✓			
6	ตรวจเช็คระบบระบายความร้อน	✓			
7	ตรวจเช็คระดับน้ำในหม้อไอน้ำ	✓			
8	ตรวจเช็คระบบ MANUAL START	✓			
9	ตรวจเช็คท่ออากาศไอเสีย	✓			
10	ตรวจเช็คสภาพ BATTERY	✓			

ลำดับ	รายการ	ผลการตรวจเช็ค			หมายเหตุ
		สี	แก้ไข	รายการเสีย	
11	ตรวจเช็คระดับน้ำพอลเย็น	✓			
12	ตรวจเช็คท่ออากาศไอดี	✓			
13	ตรวจเช็คสายพาน	✓			

รายละเอียดงานที่ปฏิบัติงาน



หมายเหตุ
รายละเอียด Test Fire pump ตัวที่ 2
ไม่พร้อมใช้งานตลอดเวลา
ค่าเบี่ยงเบน ไม่พบสิ่งผิดปกติ
การบันทึกข้อมูล ไม่พบสิ่งผิดปกติ

บันทึกผลการปฏิบัติงาน

- ☒ 1.ปฏิบัติงานเสร็จเรียบร้อยแล้ว
- ☐ 2.ปฏิบัติงานเสร็จแล้วพบสิ่งที่ต้องแก้ไขอีก (CM)

PLUS+

บริษัท พลัส พร็อพเพอร์ตี้ จำกัด
ตารางตรวจเช็ค FRP - สัปดาห์

รหัสงาน	FP/FRP-W
รหัสเครื่องจักร	FIRE PUMP-2
เลขที่ใบงาน	PM240900022
วันที่ปฏิบัติงาน	25/09/2024
ชื่ออาคาร	RPP B ส่วนกลาง ไม่ระบุ ไม่ระบุ Fire Pump

ลำดับ	รายการ	ผลการตรวจเช็ค			หมายเหตุ
		ก	แก้ไข	อาการเสีย	
ENGINE					
1	ตรวจเช็คระบบ MANUAL START	✓			
2	ตรวจเช็คท่ออากาศไอดี	✓			
3	ตรวจเช็คระบบระบายความร้อน	✓			
4	ตรวจเช็คสภาพ BATTERY	✓			
5	ตรวจเช็คระบบน้ำดับเพลิง	✓			
6	ตรวจเช็คระบบน้ำดับเพลิง.....600....ลิตร				
7	ตรวจเช็คค่าความดันจ่ายจากของ BATTERY	✓			
7	ตรวจเช็คตัวรีเลย์ PUMP	✓			
8	ตรวจเช็คการทำงานของระบบและ PUMP	✓			
9	แรงดันน้ำดับเพลิง.....70....PSI				
10	แอมป์.....13....แอมป์				
11	อุณหภูมิ.....180....F				
12	ความเร็วรอบ.....3000....RPM				
13	ชั่วโมงการทำงาน.....17.5....ชม.				
14	วัดแรงดันน้ำจ่าย.....0....PSI				
15	วัดแรงดันน้ำออก.....170....PSI				
16	แรงดันน้ำดับเพลิง.....0....PSI				
9	ตรวจเช็คระดับน้ำพอลเย็น	✓			
10	ตรวจเช็คท่ออากาศไอดี	✓			
11	ตรวจเช็คสายพาน	✓			
12	ตรวจเช็คสภาพเครื่องยนต์	✓			
13	ตรวจเช็คระดับน้ำดับเพลิง	✓			
TOTAL					

ลำดับ	รายการ	ผลการตรวจเช็ค			หมายเหตุ
		สี	แก้ไข	รายการเสีย	
1	ตรวจเช็คชุดตัว BATTERY	✓			
2	ตรวจเช็คตัวรีเลย์	✓			
3	ตรวจเช็คการทำงานของชุด PRV	✓			

รายละเอียดงานที่ปฏิบัติงาน

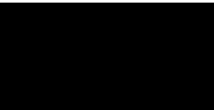

หมายเหตุ
รายละเอียด ตรวจเช็คประจำสัปดาห์อยู่ใต้น้ำสภาพพร้อมใช้งาน
ค่าผล -
ค่าเบี่ยงเบน -
การบันทึกข้อมูล -

บันทึกผลการปฏิบัติงาน

- ☒ 1.ปฏิบัติงานเสร็จเรียบร้อยแล้ว
- ☐ 2.ปฏิบัติงานเสร็จแล้วพบสิ่งที่ต้องแก้ไขอีก (CM)

PLUS+

บริษัท พลัส พร็อพเพอร์ตี้ จำกัด
ตารางตรวจเช็ค FRP - สัปดาห์

รหัสงาน	FP/FRP-W
รหัสเครื่องจักร	FIRE PUMP-1
เลขที่ใบงาน	PM241000009
วันที่ปฏิบัติงาน	02/10/2024
ชื่ออาคาร	RPP B ส่วนกลาง ไม่ระบุ ไม่ระบุ Fire Pump

ลำดับ	รายการ	ผลการตรวจเช็ค			หมายเหตุ
		ดี	แก้ไข	รายการเสีย	
ENGINE					
1	ตรวจเช็คการทำงานของระบบและ PUMP	✓			
	วัดแรงดันน้ำเข้า.....PSI				
	แรงดันน้ำดับเพลิง.....PSI				
	ความเร็วรอบ.....2600....RPM				
	ชั่วโมงการทำงาน.....16.7....ชม.				
	แรงดันน้ำดับเพลิง.....50....PSI				
	แอมป์.....13.5....แอมป์				
	อุณหภูมิ.....180....F				
	วัดแรงดันน้ำออก.....250....PSI				
2	ตรวจเช็คท่ออากาศไอดี	✓			
3	ตรวจเช็คระบบระบายความร้อน	✓			
4	ตรวจเช็คสภาพเครื่องยนต์	✓			
5	ตรวจเช็คตัวรีเลย์ PUMP	✓			
6	ตรวจเช็คสภาพ BATTERY	✓			
7	ตรวจเช็คระบบน้ำดับเพลิง	✓			
	ตรวจเช็คระบบน้ำดับเพลิง.....780....ลิตร				
8	ตรวจเช็คค่าความดันจ่ายจากของ BATTERY	✓			
9	ตรวจเช็คระดับน้ำดับเพลิง	✓			
10	ตรวจเช็คระบบน้ำดับเพลิง	✓			
11	ตรวจเช็คระบบ MANUAL START	✓			
12	ตรวจเช็คสายพาน	✓			
13	ตรวจเช็คท่ออากาศไอดี	✓			
TOTAL					

ลำดับ	รายการ	ผลการตรวจเช็ค			หมายเหตุ
		สี	น้ำใจ	อาการอื่น	
1	ตรวจเช็คการทำงานของชุด PRV	✓			
2	ตรวจเช็ควาล์วแรงดัน	✓			
3	ตรวจเช็คชุดวาล์ว BATTERY	✓			

ชื่อผู้ควบคุม/ผู้ตรวจ

รายละเอียด: ตรวจเช็คประจุไฟฟ้า
สถานะ:
ตำแหน่ง:
การปฏิบัติงาน:

บันทึกผลการปฏิบัติงาน

- ☒ 1.ปฏิบัติงานเสร็จเรียบร้อย
- ☐ 2.ปฏิบัติงานเสร็จแล้วพบสิ่งที่ต้องแก้ไข (CM)

PLUS+

บริษัท พลัส พร็อพเพอร์ตี้ จำกัด
ตารางตรวจเช็ค FRP - ลิปคัท

รหัสงาน	FP/FRP-W
รหัสเครื่องจักร	FIRE PUMP-1
เลขที่ใบงาน	PM241000017
วันที่ปฏิบัติงาน	23/10/2024
ชื่ออาคาร	RPP B ส่วนกลางB ไม่ระบุ ไม่ระบุ Fire Pump

ลำดับ	รายการ	ผลการตรวจเช็ค			หมายเหตุ
		สี	น้ำใจ	อาการเมื่อย	
CONTROL					
1	ตรวจเช็คการทำงานของชุด PRV	✓			
2	ตรวจเช็คชุดวาล์ว BATTERY	✓			
3	ตรวจเช็ควาล์วแรงดัน	✓			
ENGINE					
1	ตรวจเช็คสภาพ BATTERY	✓			
2	ตรวจเช็คสภาพเครื่องยนต์	✓			
3	ตรวจเช็คระดับน้ำมันหล่อลื่น	✓			
4	ตรวจเช็คระดับน้ำหม้อไอน้ำ	✓			
ตรวจเช็คระดับน้ำหม้อไอน้ำ...800...ลิตร					
5	ตรวจเช็คค่าความต่างระดับของ BATTERY	✓			
6	ตรวจเช็คตัวเรือน PUMP	✓			
7	ตรวจเช็คระบบ MANUAL START	✓			
8	ตรวจเช็คระดับน้ำหล่อเย็น	✓			
9	ตรวจเช็คท่ออากาศไอเสีย	✓			
10	ตรวจเช็คท่ออากาศไอเสีย	✓			
11	ตรวจเช็คสายพาน	✓			
12	ตรวจเช็คระบบระบายความร้อน	✓			
13	ตรวจเช็คการทำงานของเครื่องยนต์และ PUMP	✓			
ชั่วโมงการทำงาน...13.6...ชม.					
ความเร็วรอบ...2600...RPM					
วัดแรงดันน้ำเข้า...0...PSI					
วัดแรงดันน้ำในท่อเย็น...50...PSI					
วัดแรงดันน้ำในท่อ...250...PSI					

ลำดับ	รายการ	ผลการตรวจเช็ค			หมายเหตุ
		สี	น้ำใจ	อาการอื่น	
	เมตริกซ์...13.5...เมตร				
	แรงดันน้ำในหม้อไอน้ำ...0...PSI				
	อุณหภูมิในหม้อไอน้ำ...190...F				

รายละเอียดงานที่ปฏิบัติงาน



รายละเอียด: Test Firepump ตัวที่1
สถานะ: ไม่พบข้อบกพร่อง
ตำแหน่ง: ไม่พบข้อบกพร่อง
การปฏิบัติงาน: ไม่พบข้อบกพร่อง

บันทึกผลการปฏิบัติงาน

- ☒ 1.ปฏิบัติงานเสร็จเรียบร้อย
- ☐ 2.ปฏิบัติงานเสร็จแล้วพบสิ่งที่ต้องแก้ไข (CM)

PLUS+

บริษัท พลัส พร็อพเพอร์ตี้ จำกัด
ตารางตรวจเช็ค FRP - ลิปคัท

รหัสงาน	FP/FRP-W
รหัสเครื่องจักร	FIRE PUMP-2
เลขที่ใบงาน	PM241000021
วันที่ปฏิบัติงาน	02/10/2024
ชื่ออาคาร	RPP B ส่วนกลางB ไม่ระบุ ไม่ระบุ Fire Pump

ลำดับ	รายการ	ผลการตรวจเช็ค			หมายเหตุ
		สี	น้ำใจ	อาการอื่น	
	CONTROL				
1	ตรวจเช็คการทำงานของชุด PRV	✓			
2	ตรวจเช็ควาล์วแรงดัน	✓			
3	ตรวจเช็คชุดวาล์ว BATTERY	✓			
	ENGINE				
1	ตรวจเช็คระดับน้ำมันหล่อเย็น	✓			
2	ตรวจเช็คระดับน้ำหล่อเย็น	✓			
3	ตรวจเช็คสภาพเครื่องยนต์	✓			
4	ตรวจเช็คระบบ MANUAL START	✓			
5	ตรวจเช็คท่ออากาศไอเสีย	✓			
6	ตรวจเช็คสภาพ BATTERY	✓			
7	ตรวจเช็คระดับน้ำมันเชื้อเพลิง	✓			
	ตรวจเช็คระดับน้ำมันเชื้อเพลิง...600...ลิตร				
8	ตรวจเช็คค่าความต่างระดับของ BATTERY	✓			
9	ตรวจเช็คตัวเรือน PUMP	✓			
10	ตรวจเช็คท่ออากาศไอเสีย	✓			
11	ตรวจเช็คสายพาน	✓			
12	ตรวจเช็คระบบระบายความร้อน	✓			
13	ตรวจเช็คการทำงานของเครื่องยนต์และ PUMP	✓			
	วัดแรงดันน้ำในหม้อไอน้ำ...70...PSI				
	อุณหภูมิในหม้อไอน้ำ...180...F				
	ความเร็วรอบ...3000...RPM				
	วัดแรงดันน้ำเข้า...0...PSI				
	วัดแรงดันน้ำในท่อ...170...PSI				

ลำดับ	รายการ	ผลการตรวจเช็ค			หมายเหตุ
		สี	แก้ไข	อาการเสีย	
	แรงดันน้ำเมื่อเปิดเครื่อง.....PSI				
	ชั่วโมงการทำงาน.....17.6.....ชม.				
	แอมป์เมื่อ.....13.5.....แอมป์				

รายชื่อพนักงานที่ปฏิบัติงาน

ชื่อผู้ควบคุม/ผู้ตรวจสอบ

หมายเหตุ

รายละเอียด: ตรวจเช็คประจำสัปดาห์

สถานะ:

ตำแหน่ง:

การปฏิบัติงาน:

บันทึกผลการปฏิบัติ

☒ 1.ปฏิบัติงานเสร็จเรียบร้อย

☐ 2.ปฏิบัติงานเสร็จแล้วพบสิ่งที่ต้องแก้ไข (CM)

ลำดับ	รายการ	ผลการตรวจเช็ค			หมายเหตุ
		สี	แก้ไข	อาการเสีย	
12	ตรวจเช็คระดับน้ำเมื่อเปิดเครื่อง.....580.....ลิตร				
13	ตรวจเช็คระดับน้ำเมื่อเปิดเครื่อง.....				

รายชื่อพนักงานที่ปฏิบัติงาน

หมายเหตุ

รายละเอียด: Test Five pump ครั้งที่2

สถานะ: ไม่พบข้อบกพร่อง

ตำแหน่ง: ไม่พบข้อบกพร่อง

การปฏิบัติงาน: ไม่พบข้อบกพร่อง

บันทึกผลการปฏิบัติ

☒ 1.ปฏิบัติงานเสร็จเรียบร้อย

☐ 2.ปฏิบัติงานเสร็จแล้วพบสิ่งที่ต้องแก้ไข (CM)

PLUS+

บริษัท พลัส พร็อพเพอร์ตี้ จำกัด
การตรวจเช็ค FRP - ลิปคัท

รหัสงาน	FP/FRP-W
รหัสเครื่องจักร	FRE PUMP-2
เลขที่ใบงาน	PM241000024
วันที่ปฏิบัติงาน	23/10/2024
ชื่ออาคาร	RPP B ส่วนกลางB ไม่ระบุ ไม่ระบุ P&S Pump

ลำดับ	รายการ	ผลการตรวจเช็ค			หมายเหตุ
		สี	แก้ไข	อาการเสีย	
	CONTROL				
1	ตรวจเช็คการทำงานของชุด PRV	✓			
2	ตรวจเช็คชุดวาล์ว BATTERY	✓			
3	ตรวจเช็คสวิตช์แรงดัน	✓			
	G.M.S.I				
1	ตรวจเช็คการทำงานของชุดเครื่องและ PUMP	✓			
	ชั่วโมงการทำงาน.....14.4.....ชม.				
	แรงดันน้ำเมื่อเปิดเครื่อง.....0.....PSI				
	วัดแรงดันน้ำเข้า.....0.....PSI				
	แรงดันน้ำเมื่อเปิดเครื่อง.....75.....PSI				
	อุณหภูมิของน้ำเมื่อเปิดเครื่อง.....190.....F				
	วัดแรงดันน้ำออก.....15.....PSI				
	ความเร็วรอบ.....3000.....RPM				
	แอมป์เมื่อ.....13.5.....แอมป์				
2	ตรวจเช็คค่าความแรงจ่ายของ BATTERY	✓			
3	ตรวจเช็คสายพาน	✓			
4	ตรวจเช็คระบบระบายความร้อน	✓			
5	ตรวจเช็คท่ออากาศไอน้ำ	✓			
6	ตรวจเช็คสภาพเครื่องยนต์	✓			
7	ตรวจเช็คระดับน้ำในถังเก็บน้ำ	✓			
8	ตรวจเช็คระบบ MANUAL START	✓			
9	ตรวจเช็คท่ออากาศไอน้ำ	✓			
10	ตรวจเช็คสภาพ BATTERY	✓			
11	ตรวจเช็คระบบน้ำดื่มเมื่อเปิดเครื่อง	✓			

PLUS+

บริษัท พลัส พร็อพเพอร์ตี้ จำกัด
การตรวจเช็ค FRP - ลิปคัท

รหัสงาน	FP/FRP-W
รหัสเครื่องจักร	FRE PUMP-2
เลขที่ใบงาน	PM241000024
วันที่ปฏิบัติงาน	23/10/2024
ชื่ออาคาร	RPP B ส่วนกลางB ไม่ระบุ ไม่ระบุ P&S Pump

ลำดับ	รายการ	ผลการตรวจเช็ค			หมายเหตุ
		สี	แก้ไข	อาการเสีย	
	Control				
1	ตรวจเช็คการทำงานของชุด PRV	✓			
2	ตรวจเช็คชุดวาล์ว BATTERY	✓			
3	ตรวจเช็คสวิตช์แรงดัน	✓			
	DN 3/4"				
1	ตรวจเช็คการทำงานของชุดเครื่องและ PUMP	✓			
	ชั่วโมงการทำงาน.....14.4.....ชม.				
	แรงดันน้ำเมื่อเปิดเครื่อง.....0.....PSI				
	วัดแรงดันน้ำเข้า.....0.....PSI				
	แรงดันน้ำเมื่อเปิดเครื่อง.....75.....PSI				
	อุณหภูมิของน้ำเมื่อเปิดเครื่อง.....190.....F				
	วัดแรงดันน้ำออก.....15.....PSI				
	ความเร็วรอบ.....3000.....RPM				
	แอมป์เมื่อ.....13.5.....แอมป์				
2	ตรวจเช็คค่าความแรงจ่ายของ BATTERY	✓			
3	ตรวจเช็คสายพาน	✓			
4	ตรวจเช็คระบบระบายความร้อน	✓			
5	ตรวจเช็คท่ออากาศไอน้ำ	✓			
6	ตรวจเช็คสภาพเครื่องยนต์	✓			
7	ตรวจเช็คระดับน้ำในถังเก็บน้ำ	✓			
8	ตรวจเช็คระบบ MANUAL START	✓			
9	ตรวจเช็คท่ออากาศไอน้ำ	✓			
10	ตรวจเช็คสภาพ BATTERY	✓			
11	ตรวจเช็คระบบน้ำดื่มเมื่อเปิดเครื่อง	✓			

ลำดับ	รายการ	ผลการตรวจเช็ค			หมายเหตุ
		สี	แก้ไข	อาการเมื่อ	
	ตรวจเช็คระบบน้ำดับเพลิง...580...ลิตร				
12	ตรวจเช็คตัวเรือน PUMP	✓			
13	ตรวจเช็คระบบน้ำหล่อเย็น	✓			

รายละเอียดงานที่ปฏิบัติงาน



หมายเหตุ

รายละเอียด Test Fire pump หัวที่ 2
สาเหตุ ไฟพร้อมใช้งานตลอดเวลา
คำแนะนำ ไม่พบสิ่งผิดปกติ
การแก้ไข/ดูแล ไม่พบสิ่งผิดปกติ

บันทึกผลการปฏิบัติงาน

- ☒ 1.ปฏิบัติงานเสร็จเรียบร้อย
- ☐ 2.ปฏิบัติงานเสร็จแล้วพบสิ่งที่ต้องแก้ไขอีก (CM)

PLUS+

บริษัท พลัส หรือเทคโนโลยี จำกัด
ตารางตรวจเช็ค FRP - ลิฟท์

รหัสงานFP/FRP-W

รหัสเครื่องจักรFIRE PUMP-1

เลขที่ใบงานPM241100010

วันที่ปฏิบัติงาน06/11/2024

ชื่ออาคารRPP | B | ส่วนกลางB | ไม่ระบุ | ไม่ระบุ | พัง Pump

ลำดับ	รายการ	ผลการตรวจเช็ค			หมายเหตุ
		สี	แก้ไข	อาการเมื่อ	
CHECK					
1	ตรวจเช็คการทำงานของ PRV	✓			
2	ตรวจเช็คชุดตัว BATTERY	✓			
3	ตรวจเช็คตัวถังเครื่อง	✓			
ENGINE					
1	ตรวจเช็คการทำงานของเครื่องยนต์และ PUMP	✓			
แมตริคส์...13.5...แอมป์					
อุณหภูมิน้ำหล่อเย็น...190...F					
แรงดันน้ำดับเพลิง...50...PSI					
แรงดันน้ำดับเพลิง...0...PSI					
ความเร็วรอบ...2600...RPM					
วัดแรงดันน้ำเข้า...0...PSI					
วัดแรงดันน้ำออก...250...PSI					
ชั่วโมงการทำงาน...13.6...ชม.					
2	ตรวจเช็คระบบแบตเตอรี่	✓			
3	ตรวจเช็คระบบ MANUAL START	✓			
4	ตรวจเช็คท่ออากาศเมื่อ	✓			
5	ตรวจเช็คสภาพ BATTERY	✓			
6	ตรวจเช็คระบบน้ำดับเพลิง	✓			
ตรวจเช็คระบบน้ำดับเพลิง...800...ลิตร					
7	ตรวจเช็คค่าความจําของแบตเตอรี่	✓			
8	ตรวจเช็คตัวเรือน PUMP	✓			
9	ตรวจเช็คระบบน้ำหล่อเย็น	✓			
10	ตรวจเช็คท่ออากาศเมื่อ	✓			

PLUS+

บริษัท พลัส หรือเทคโนโลยี จำกัด
ตารางตรวจเช็ค FRP - ลิฟท์

รหัสงานFP/FRP-W

รหัสเครื่องจักรFIRE PUMP-1

เลขที่ใบงานPM241100012

วันที่ปฏิบัติงาน13/11/2024

ชื่ออาคารRPP | B | ส่วนกลางB | ไม่ระบุ | ไม่ระบุ | พัง Pump

ลำดับ	รายการ	ผลการตรวจเช็ค			หมายเหตุ
		สี	แก้ไข	อาการเมื่อ	
CHECK					
1	ตรวจเช็คชุดตัว BATTERY	✓			
2	ตรวจเช็คการทำงานของ PRV	✓			
3	ตรวจเช็คตัวถังเครื่อง	✓			
ENGINE					
1	ตรวจเช็คระบบ MANUAL START	✓			
2	ตรวจเช็คท่ออากาศเมื่อ	✓			
3	ตรวจเช็คสภาพ BATTERY	✓			
4	ตรวจเช็คระบบน้ำดับเพลิง	✓			
ตรวจเช็คระบบน้ำดับเพลิง...750...ลิตร					
5	ตรวจเช็คค่าความจํานวนของ BATTERY	✓			
6	ตรวจเช็คตัวเรือน PUMP	✓			
7	ตรวจเช็คระดับน้ำหล่อเย็น	✓			
8	ตรวจเช็คท่ออากาศเมื่อ	✓			
9	ตรวจเช็คสภาพ	✓			
10	ตรวจเช็คระบบระบายความร้อน	✓			
11	ตรวจเช็คการทำงานของเครื่องยนต์และ PUMP	✓			
ความเร็วรอบ...2600...RPM					
แรงดันน้ำดับเพลิง...50...PSI					
ชั่วโมงการทำงาน...17...ชม.					
วัดแรงดันน้ำออก...250...PSI					
แมตริคส์...13...แอมป์					
อุณหภูมิน้ำหล่อเย็น...180...F					
วัดแรงดันน้ำเข้า...0...PSI					

ลำดับ	รายการ	ผลการตรวจเช็ค			หมายเหตุ
		สี	น้ำใจ	อาการเมื่อ	
	แรงดันน้ำขึ้นเมื่อเปิด...PSI				
12	ตรวจเช็คสภาพเครื่องยนต์	✓			
13	ตรวจเช็คระดับน้ำในหม้อไอน้ำ	✓			

รายละเอียดงานที่ปฏิบัติงาน



หมายเหตุ

รายละเอียด: ตรวจเช็คบำรุงรักษาประจำสัปดาห์ ครบ

สาเหตุ: -

คำแนะนำ: -

การแก้ไข: -

บันทึกผลการปฏิบัติงาน

☒ 1.ปฏิบัติงานเสร็จเรียบร้อย

☐ 2.ปฏิบัติงานเสร็จแล้วพบสิ่งที่ต้องแก้ไข (CM)

PLUS+

บริษัท พลัส พร็อพเพอร์ตี้ จำกัด
ตารางตรวจเช็ค FRP - สัปดาห์

รหัสงาน	FP/FRP-W
รหัสเครื่องจักร	FIRE PUMP-1
เลขที่ใบงาน	PM241100016
วันที่ปฏิบัติงาน	27/11/2024
ชื่ออาคาร	RPP B ส่วนกลาง ไม่ระบุ ไม่ระบุ Fire Pump

ลำดับ	รายการ	ผลการตรวจเช็ค			หมายเหตุ
		สี	น้ำใจ	อาการเมื่อ	
	CONTROL				
1	ตรวจเช็คการทำงานของชุด PRV	✓			
2	ตรวจเช็คชุดราตรี BATTERY	✓			
3	ตรวจเช็ควาล์วแรงดัน	✓			
	DRAIN				
1	ตรวจเช็คการทำงานของเครื่องยนต์และ PUMP	✓			
	แรงดันน้ำขึ้นเมื่อเปิด...0...PSI				
	วัดแรงดันน้ำออก...250...PSI				
	อุณหภูมิไอน้ำที่ปล่อย...180...F				
	แอมป์มอเตอร์...14...แอมป์				
	ชั่วโมงการทำงาน...17.1...ชม.				
	แรงดันน้ำขึ้นเมื่อปล่อย...50...PSI				
	ความเร็วรอบ...2600...RPM				
	วัดแรงดันน้ำเข้า...0...PSI				
2	ตรวจเช็คสภาพเครื่องยนต์	✓			
3	ตรวจเช็คระบบระบายความร้อน	✓			
4	ตรวจเช็คระบบ MANUAL START	✓			
5	ตรวจเช็คชุดอากาศโยธิน	✓			
6	ตรวจเช็คสภาพ BATTERY	✓			
7	ตรวจเช็คระดับน้ำในหม้อไอน้ำ	✓			
	ตรวจเช็คระดับน้ำในหม้อไอน้ำ...750...ลิตร				
8	ตรวจเช็คค่าความดันจากเกจของ BATTERY	✓			
9	ตรวจเช็คตัวลิ้น PUMP	✓			
10	ตรวจเช็คระดับน้ำที่ปล่อย	✓			

ลำดับ	รายการ	ผลการตรวจเช็ค			หมายเหตุ
		สี	น้ำใจ	อาการเมื่อ	
11	ตรวจเช็คชุดอากาศโยธิน	✓			
12	ตรวจเช็คสภาพ	✓			
13	ตรวจเช็คระดับน้ำในหม้อไอน้ำ	✓			

รายละเอียดงานที่ปฏิบัติงาน



หมายเหตุ

รายละเอียด: Test Fire Pump ประจำสัปดาห์

สาเหตุ: ไม่พบข้อบกพร่อง

คำแนะนำ: ไม่พบข้อบกพร่อง

การแก้ไข: ไม่พบข้อบกพร่อง

บันทึกผลการปฏิบัติงาน

☒ 1.ปฏิบัติงานเสร็จเรียบร้อย

☐ 2.ปฏิบัติงานเสร็จแล้วพบสิ่งที่ต้องแก้ไข (CM)

PLUS+

บริษัท พลัส พร็อพเพอร์ตี้ จำกัด
ตารางตรวจเช็ค FRP - สัปดาห์

รหัสงาน	FP/FRP-W
รหัสเครื่องจักร	FIRE PUMP-2
เลขที่ใบงาน	PM241100018
วันที่ปฏิบัติงาน	06/11/2024
ชื่ออาคาร	RPP B ส่วนกลาง ไม่ระบุ ไม่ระบุ Fire Pump

ลำดับ	รายการ	ผลการตรวจเช็ค			หมายเหตุ
		สี	น้ำใจ	อาการเมื่อ	
	DRAIN				
1	ตรวจเช็คระดับน้ำมันเชื้อเพลิง	✓			
	ตรวจเช็คระดับน้ำมันเชื้อเพลิง...580...ลิตร				
2	ตรวจเช็คค่าความดันจากแบตเตอรี่ของ BATTERY	✓			
3	ตรวจเช็คระบบระบายความร้อน	✓			
4	ตรวจเช็คตัวลิ้น PUMP	✓			
5	ตรวจเช็คการทำงานของเครื่องยนต์และ PUMP	✓			
	แรงดันน้ำมันเชื้อเพลิง...0...PSI				
	แรงดันน้ำมันเชื้อเพลิง...75...PSI				
	แอมป์มอเตอร์...13.5...แอมป์				
	อุณหภูมิในหม้อต้ม...190...F				
	วัดแรงดันน้ำออก...155...PSI				
	ความเร็วรอบ...3000...RPM				
	ชั่วโมงการทำงาน...14.4...ชม.				
	วัดแรงดันน้ำเข้า...0...PSI				
6	ตรวจเช็คระดับน้ำในหม้อต้ม	✓			
7	ตรวจเช็คสภาพเครื่องยนต์	✓			
8	ตรวจเช็คชุดอากาศโยธิน	✓			
9	ตรวจเช็คระดับน้ำมันในหม้อต้ม	✓			
10	ตรวจเช็คระบบ MANUAL START	✓			
11	ตรวจเช็คสภาพ	✓			
12	ตรวจเช็คชุดอากาศโยธิน	✓			
13	ตรวจเช็คสภาพ BATTERY	✓			
	CONTROL				

ลำดับ	รายการ	ผลการตรวจเช็ค			หมายเหตุ
		สี	แก้ไข	อาการเมื่อ	
1	ตรวจเช็คชุดตรวจ BATTERY	✓			
2	ตรวจเช็คการทำงานของชุด PRV	✓			
3	ตรวจเช็คตัวตรวจจับ	✓			

รายละเอียดงานที่ปฏิบัติงาน



หมายเหตุ

รายละเอียด Test Fire pump ตัวที่2
อุปกรณ์ไม่ทำงานตลอดเวลา
ตำแหน่ง ไม่พบสัญญาณ
การปฏิบัติงาน ไม่พบสัญญาณ

บันทึกผลการปฏิบัติงาน

☒ 1.ปฏิบัติงานเสร็จเรียบร้อย

☐ 2.ปฏิบัติงานเสร็จแล้วพบสิ่งที่ต้องแก้ไข (CM)

PLUS+

บริษัท พลัส หรือเทอร์รี่ จำกัด
ตารางตรวจเช็ค FRP - ลิปาท

รหัสงาน	FP/FRP-W
รหัสเครื่องจักร	FIRE PUMP-2
เลขที่ใบงาน	PM241100019
วันที่ปฏิบัติงาน	13/11/2024
ชื่ออาคาร	RPP B ส่วนกลาง ไม่ระบุ ไม่ระบุ ห้อง Pump

ลำดับ	รายการ	ผลการตรวจเช็ค			หมายเหตุ
		สี	แก้ไข	อาการเมื่อ	
	ENGINE				
1	ตรวจสอบระบบ MANUAL START	✓			
2	ตรวจสอบชุดอากาศไอเสีย	✓			
3	ตรวจสอบชุดอากาศไอเสีย	✓			
4	ตรวจสอบระบบน้ำมันเชื้อเพลิง	✓			
	ตรวจสอบระบบน้ำมันเชื้อเพลิง...590...ลิตร				
5	ตรวจสอบค่าความดันจ่ายจากชุด BATTERY	✓			
6	ตรวจสอบชุดสายพาน	✓			
7	ตรวจสอบชุดสายพาน BATTERY	✓			
8	ตรวจสอบชุดปั๊มน้ำ PUMP	✓			
9	ตรวจสอบระบบสายพานขับเคลื่อน	✓			
10	ตรวจสอบการทำงานของชุดขับเคลื่อนและ PUMP	✓			
	ชั่วโมงการทำงาน...17.9...ชม.				
	แอมป์...14...แอมป์				
	วัดแรงดันน้ำเข้า...0...PSI				
	วัดแรงดันน้ำเข้าท่อเย็น...70...PSI				
	อุณหภูมิผิวท่อ...180...F				
	วัดแรงดันน้ำเข้าเชื้อเพลิง...PSI				
	ความเร็วรอบ...3000...RPM				
	วัดแรงดันน้ำออก...170...PSI				
11	ตรวจสอบชุดสายพานขับเคลื่อน	✓			
12	ตรวจสอบชุดปั๊มน้ำท่อเย็น	✓			
13	ตรวจสอบชุดปั๊มน้ำท่อเย็น	✓			
	O.K.				

ลำดับ	รายการ	ผลการตรวจเช็ค			หมายเหตุ
		สี	แก้ไข	อาการเมื่อ	
1	ตรวจเช็คชุดตรวจ BATTERY	✓			
2	ตรวจเช็คการทำงานของชุด PRV	✓			
3	ตรวจเช็คตัวตรวจจับ	✓			

รายละเอียดงานที่ปฏิบัติงาน



หมายเหตุ

รายละเอียด ตรวจสอบการทำงานของชุดขับเคลื่อน ระบบขับเคลื่อนไม่ทำงาน
สาเหตุ
ตำแหน่ง
การปฏิบัติงาน

บันทึกผลการปฏิบัติงาน

☒ 1.ปฏิบัติงานเสร็จเรียบร้อย

☐ 2.ปฏิบัติงานเสร็จแล้วพบสิ่งที่ต้องแก้ไข (CM)

PLUS+

บริษัท พลัส หรือเทอร์รี่ จำกัด
ตารางตรวจเช็ค FRP - ลิปาท

รหัสงาน	FP/FRP-W
รหัสเครื่องจักร	FIRE PUMP-2
เลขที่ใบงาน	PM241100021
วันที่ปฏิบัติงาน	27/11/2024
ชื่ออาคาร	RPP B ส่วนกลาง ไม่ระบุ ไม่ระบุ ห้อง Pump

ลำดับ	รายการ	ผลการตรวจเช็ค			หมายเหตุ
		สี	แก้ไข	อาการเมื่อ	
	ENGINE				
1	ตรวจสอบระบบสายพานขับเคลื่อน	✓			
2	ตรวจสอบชุดเครื่อง PUMP	✓			
3	ตรวจสอบชุดถาด BATTERY	✓			
4	ตรวจสอบระดับน้ำหล่อเย็น	✓			
5	ตรวจสอบการทำงานของปั๊มและ PUMP	✓			
	แอมป์...13.5...แอมป์				
	ความเร็วรอบ...3000...RPM				
	วัดแรงดันน้ำออก...170...PSI				
	อุณหภูมิผิวท่อ...180...F				
	วัดแรงดันน้ำเข้า...0...PSI				
	ชั่วโมงการทำงาน...18.0...ชม.				
	วัดแรงดันน้ำเข้า...0...PSI				
	วัดแรงดันน้ำเข้า...70...PSI				
6	ตรวจสอบชุดอากาศไอเสีย	✓			
7	ตรวจสอบชุดสายพาน	✓			
8	ตรวจสอบระดับน้ำในหล่อเย็น	✓			
9	ตรวจสอบระบบ MANUAL START	✓			
10	ตรวจสอบชุดเครื่องรีดนม	✓			
11	ตรวจสอบชุดอากาศไอเสีย	✓			
12	ตรวจสอบการทำงานของปั๊มเชื้อเพลิง	✓			
	ตรวจสอบระบบน้ำมันเชื้อเพลิง...600...ลิตร				
13	ตรวจสอบค่าความดันจ่ายของ BATTERY	✓			
	O.K.				

ลำดับ	รายการ	ผลการตรวจเช็ค			หมายเหตุ
		สี	น้ำยา	อาการอื่น	
11	ตรวจเช็คตัวลิ้น PUMP	✓			
12	ตรวจเช็คระบบน้ำหล่อเย็น	✓			
13	ตรวจเช็คสภาพเครื่องยนต์	✓			

รายละเอียดงานที่ปฏิบัติงาน



หมายเหตุ

รายละเอียด: ตรวจเช็คประจุแบตเตอรี่ที่อยู่ในสภาพที่พร้อมใช้งาน

สาเหตุ: -

คำแนะนำ: -

การแก้ไข: -

บันทึกผลการปฏิบัติงาน

☒ 1.ปฏิบัติงานเสร็จเรียบร้อย

☐ 2.ปฏิบัติงานเสร็จแล้วพบสิ่งที่ต้องแก้ไข (CM)

PLUS+

บริษัท พลัส หรือเทอร์รี่ จำกัด
ตารางตรวจเช็ค FRP - ลิฟท์

รหัสงาน	FP/FRP-W
รหัสเครื่องจักร	FIRE PUMP-1
เลขที่ใบงาน	PM241200016
วันที่ปฏิบัติงาน	25/12/2024
ชื่อช่าง	RPP B ส่วนกลาง ไม่ระบุ ไม่ระบุ พัง Pump

ลำดับ	รายการ	ผลการตรวจเช็ค			หมายเหตุ
		สี	น้ำยา	อาการอื่น	
	CONTROL				
1	ตรวจเช็คการทำงานของ PRV	✓			
2	ตรวจเช็คชุดตัว BATTERY	✓			
3	ตรวจเช็คหัวลิ้นแรงดัน	✓			
	ENGINE				
1	ตรวจเช็คท่ออากาศไอดี	✓			
2	ตรวจเช็คสายพาน	✓			
3	ตรวจเช็คระบบ MANUAL START	✓			
4	ตรวจเช็คท่ออากาศไอเสีย	✓			
5	ตรวจเช็คสภาพเครื่องยนต์	✓			
6	ตรวจเช็คสภาพ BATTERY	✓			
	ตรวจเช็คระบบระบายความร้อน	✓			
8	ตรวจเช็คระบบน้ำดับเพลิง	✓			
	ตรวจเช็คระบบน้ำดับเพลิง...780...ลิตร				
	ตรวจเช็คค่าความแรงจ่ายของ BATTERY	✓			
10	ตรวจเช็คค่าความแรงของเครื่องยนต์และ PUMP	✓			
	แรงดันไอดี...13.5...มมปร				
	อุณหภูมิหัวหล่อเย็น...190...F				
	แรงดันน้ำดับเพลิง...0...PSI				
	ความเร็วรอบ...2600...RPM				
	ชั่วโมงการทำงาน...13.6...ชม.				
	อุณหภูมิหัวน้ำดับ...0...PSI				
	แรงดันน้ำดับเพลิง...50...PSI				
	อุณหภูมิหัวไอ...250...PSI				

ลำดับ	รายการ	ผลการตรวจเช็ค			หมายเหตุ
		สี	น้ำยา	อาการอื่น	
11	ตรวจเช็คตัวลิ้น PUMP	✓			
12	ตรวจเช็คระบบน้ำดับเพลิง	✓			
13	ตรวจเช็คระบบน้ำดับเพลิง	✓			

รายละเอียดงานที่ปฏิบัติงาน



หมายเหตุ

รายละเอียด: Test Fire pump หัวลิ

สาเหตุ: ไม่พร้อมใช้งานตลอดเวลา

คำแนะนำ: ไม่พบสิ่งผิดปกติ

การแก้ไข: ไม่พบสิ่งผิดปกติ

บันทึกผลการปฏิบัติงาน

☒ 1.ปฏิบัติงานเสร็จเรียบร้อย

☐ 2.ปฏิบัติงานเสร็จแล้วพบสิ่งที่ต้องแก้ไข (CM)

PLUS-

บริษัท พลัส หรือเทอร์รี่ จำกัด
ตารางตรวจเช็ค FRP - ลิฟท์

รหัสงาน	FP/FRP-W
รหัสเครื่องจักร	FIRE PUMP-2
เลขที่ใบงาน	PM241200020
วันที่ปฏิบัติงาน	11/12/2024
ชื่อช่าง	RPP B ส่วนกลาง ไม่ระบุ ไม่ระบุ พัง Pump

ลำดับ	รายการ	ผลการตรวจเช็ค			หมายเหตุ
		สี	น้ำยา	อาการอื่น	
	CONTROL				
1	ตรวจเช็คการทำงานของชุด PRV	✓			
2	ตรวจเช็คชุดหัว BATTERY	✓			
3	ตรวจเช็คหัวลิ้นแรงดัน	✓			
	ENGINE				
1	ตรวจเช็คการทำงานของเครื่องยนต์และ PUMP	✓			
	แรงดันไอดี.....13.5...มมปร				
	อุณหภูมิหัวหล่อเย็น.....180...F				
	แรงดันน้ำดับเพลิง.....70...PSI				
	แรงดันน้ำดับเพลิง.....PSI				
	ความเร็วรอบ.....3000...RPM				
	อุณหภูมิหัวน้ำจืด.....0...PSI				
	อุณหภูมิหัวไอ.....175...PSI				
	ชั่วโมงการทำงาน.....18.1...ชม.				
2	ตรวจเช็คระบบระบายความร้อน	✓			
3	ตรวจเช็คระบบ MANUAL START	✓			
4	ตรวจเช็คท่ออากาศไอเสีย	✓			
5	ตรวจเช็คสภาพ BATTERY	✓			
6	ตรวจเช็คระบบน้ำดับเพลิง	✓			
	ตรวจเช็คระบบน้ำดับเพลิง.....590...ลิตร				
7	ตรวจเช็คค่าความแรงจ่ายของ BATTERY	✓			
8	ตรวจเช็คตัวลิ้น PUMP	✓			
9	ตรวจเช็คระบบดับน้ำหล่อเย็น	✓			
10	ตรวจเช็คท่ออากาศไอดี	✓			

ลำดับ	รายการ	ผลการตรวจเช็ค			หมายเหตุ
		สี	น้ำยา	อาการเมื่อ	
11	ตรวจเช็คสายพาน	✓			
12	ตรวจเช็คสภาพเครื่องยอนต์	✓			
13	ตรวจเช็คระดับน้ำมันหล่อลื่น	✓			

รายชื่อพนักงานที่ปฏิบัติงาน



หมายเหตุ

รายละเอียด: ตรวจเช็คประจำสัปดาห์ที่ส่งอยู่ในสภาพที่พร้อมใช้งานครับ

สาเหตุ

ค่าเบี่ยง

การวินิจฉัย

บันทึกผลการปฏิบัติงาน

☒ 1.ปฏิบัติงานเสร็จเรียบร้อย

☐ 2.ปฏิบัติงานเสร็จแล้วพบสิ่งที่ต้องแก้ไขอีก (CM)

ลำดับ	รายการ	ผลการตรวจเช็ค			หมายเหตุ
		สี	น้ำยา	อาการเมื่อ	
11	ตรวจเช็คระดับน้ำหล่อลื่น	✓			
12	ตรวจเช็คสายพาน	✓			
13	ตรวจเช็คสภาพเครื่องยอนต์	✓			

รายชื่อพนักงานที่ปฏิบัติงาน

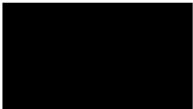

หมายเหตุ

รายละเอียด: ตรวจเช็คประจำสัปดาห์ที่ส่งอยู่ในสภาพที่พร้อมใช้งานครับ

สาเหตุ

ค่าเบี่ยง

การวินิจฉัย

บันทึกผลการปฏิบัติงาน

☒ 1.ปฏิบัติงานเสร็จเรียบร้อย

☐ 2.ปฏิบัติงานเสร็จแล้วพบสิ่งที่ต้องแก้ไขอีก (CM)

PLUS+

บริษัท พลัส หรือเพอร์รี่ จำกัด
ตารางตรวจเช็ค FRP - ลิปทา

รหัสงาน	FP/FRP-W
รหัสเครื่องจักร	FIRE PUMP-2
เลขที่ใบงาน	PM241200021
วันที่ปฏิบัติงาน	18/12/2024
ชื่ออาคาร	RPP B ส่วนกลาง ไม่ระบุ ไม่ระบุ หอ Pump

ลำดับ	รายการ	ผลการตรวจเช็ค			หมายเหตุ
		สี	น้ำยา	อาการเมื่อ	
	CONTROL				
1	ตรวจเช็คการทำงานของชุด PRV	✓			
2	ตรวจเช็คชุดวาล์ว BATTERY	✓			
3	ตรวจเช็ควาล์วแมนวอล	✓			
	ENGINE				
1	ตรวจเช็คระบบระบายความร้อน	✓			
2	ตรวจเช็คการทำงานของเครื่องยอนต์และ PUMP	✓			
	อุณหภูมิเครื่องยนต์.....13.5.....เมตร				
	อุณหภูมิห้องเครื่อง.....180.....F				
	แรงดันน้ำมันหล่อลื่น.....70.....PSI				
	แรงดันน้ำมันเชื้อเพลิง.....PSI				
	ความเร็วรอบ.....3000.....RPM				
	วัดแรงดันน้ำเข้า.....0.....PSI				
	วัดแรงดันน้ำออก.....170.....PSI				
	ชั่วโมงการทำงาน.....18.2.....ชม.				
3	ตรวจเช็คท่ออากาศไอเสีย	✓			
4	ตรวจเช็คระดับน้ำมันหล่อลื่น	✓			
5	ตรวจเช็คระบบ MANUAL START	✓			
6	ตรวจเช็คท่ออากาศไอเสีย	✓			
7	ตรวจเช็คสภาพ BATTERY	✓			
8	ตรวจเช็คระบบน้ำมันเชื้อเพลิง	✓			
	ตรวจเช็คระบบน้ำมันเชื้อเพลิง.....590.....ลิตร				
9	ตรวจเช็คค่าความถี่จากของ BATTERY	✓			
10	ตรวจเช็คตัวเรือน PUMP	✓			

PLUS+

บริษัท พลัส หรือเพอร์รี่ จำกัด
ตารางตรวจเช็ค FRP - ลิปทา

รหัสงาน	FP/FRP-W
รหัสเครื่องจักร	FIRE PUMP-2
เลขที่ใบงาน	PM241200022
วันที่ปฏิบัติงาน	25/12/2024
ชื่ออาคาร	RPP B ส่วนกลาง ไม่ระบุ ไม่ระบุ หอ Pump

ลำดับ	รายการ	ผลการตรวจเช็ค			หมายเหตุ
		สี	น้ำยา	อาการเมื่อ	
	CONTROL				
1	ตรวจเช็คการทำงานของชุด PRV	✓			
2	ตรวจเช็คชุดวาล์ว BATTERY	✓			
3	ตรวจเช็ควาล์วแมนวอล	✓			
	ENGINE				
1	ตรวจเช็คการทำงานของเครื่องยอนต์และ PUMP	✓			
	แรงดันน้ำมันเชื้อเพลิง...0...PSI				
	ความเร็วรอบ...3000...RPM				
	วัดแรงดันน้ำเข้า...0...PSI				
	วัดแรงดันน้ำออก...155...PSI				
	อุณหภูมิห้องเครื่อง...190...F				
	อุณหภูมิเครื่อง...13.5...และ				
	ชั่วโมงการทำงาน...14.6...ชม.				
	แรงดันน้ำมันเครื่อง...75...PSI				
2	ตรวจเช็คสภาพเครื่องยอนต์	✓			
3	ตรวจเช็คระบบระบายความร้อน	✓			
4	ตรวจเช็คระบบ MANUAL START	✓			
5	ตรวจเช็คท่ออากาศไอเสีย	✓			
6	ตรวจเช็คสภาพ BATTERY	✓			
7	ตรวจเช็คระบบน้ำมันเชื้อเพลิง	✓			
	ตรวจเช็คระบบน้ำมันเชื้อเพลิง...580...ลิตร				
8	ตรวจเช็คค่าความถี่จากของ BATTERY	✓			
9	ตรวจเช็คตัวเรือน PUMP	✓			
10	ตรวจเช็คระดับน้ำหล่อลื่น	✓			

ลำดับ	รายการ	ผลการตรวจเช็ค			หมายเหตุ
		สี	น้ำ	อากาศ	
11	ตรวจเช็คสายอากาศ	✓			
12	ตรวจเช็คสายพาน	✓			
13	ตรวจเช็คระดับน้ำมันหล่อลื่น	✓			

รายละเอียดงานที่ปฏิบัติงาน

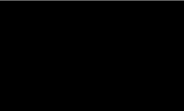

หมายเหตุ

ตรวจสอบ Test Fire pump ตัวที่ 2
 ตรวจสอบ ไฟพร้อมใช้งานตลอดเวลา
 ตรวจสอบ น้ำมันเชื้อเพลิงปกติ
 ตรวจสอบระดับ น้ำมันเชื้อเพลิงปกติ

บันทึกผลการปฏิบัติงาน

☒ 1.ปฏิบัติงานเสร็จเรียบร้อย

☐ 2.ปฏิบัติงานเสร็จแล้วพบข้อบกพร่อง (CM)

ตารางจุดมิเตอร์น้ำประปา ประจำเดือน กรกฎาคม พ.ศ. 2567			หน่วยงาน..... RPP.....		
			เวลาบันทึก.....น.		
วันที่	มิเตอร์ MWA 61Q4481415364				
	เลขมิเตอร์	ผลต่าง			
1	77147	103			
2	77174	27			
3	77204	30			
4	77291	74			
5	77365	0			
6	77365	17			
7	77382	32			
8	77414	66			
9	77480	61			
10	77541	82			
11	77623	53			
12	77676	21			
13	77697	21			
14	77718	50			
15	77768	109			
16	77833	79			
17	77956	22			
18	77978	21			
19	77999	23			
20	78022	23			
21	78043	21			
22	78154	111			
23	78259	25			
24	78284	26			
25	78310	24			
26	78334	23			
27	78357	26			
28	78383	55			
29	78438	117			
30	78555	117			
31	78624	69			

บันทึกโดย บริษัท พัด พื่นพะเนที จำกัด

FRM-PMR-059 Rev.00' 15 Aug 2020

ตารางจุดมิเตอร์ไฟฟ้า บำบัดน้ำเสีย ประจำเดือน กรกฎาคม พ.ศ. 2567			หน่วยงาน..... RPP.....		
			เวลาบันทึก 09.00-12.00		
วันที่	มิเตอร์ MWA 61Q44814153				
	เลขมิเตอร์	ผลต่าง			
1	234.41	1	มิเตอร์น้ำ		
2	234.42	1	มิเตอร์น้ำ		
3	234.43	0	มิเตอร์น้ำ		
4	234.43	1	มิเตอร์น้ำ		
5	234.44	0	มิเตอร์น้ำ		
6	234.44	0	มิเตอร์น้ำ		
7	234.44	0	มิเตอร์น้ำ		
8	234.44	0	มิเตอร์น้ำ		
9	234.44	0	มิเตอร์น้ำ		
10	234.44	0	มิเตอร์น้ำ		
11	234.44	0	มิเตอร์น้ำ		
12	234.44	0	มิเตอร์น้ำ		
13	234.44	2	มิเตอร์น้ำ		
14	234.46	0	มิเตอร์น้ำ		
15	234.46	0	มิเตอร์น้ำ		
16	234.46	0	มิเตอร์น้ำ		
17	234.46	1	มิเตอร์น้ำ		
18	234.47	0	มิเตอร์น้ำ		
19	234.47	0	มิเตอร์น้ำ		
20	234.47	0	มิเตอร์น้ำ		
21	234.47	0	มิเตอร์น้ำ		
22	234.47	0	มิเตอร์น้ำ		
23	234.47	0	มิเตอร์น้ำ		
24	234.48	0	มิเตอร์น้ำ		
25	234.48	0	มิเตอร์น้ำ		
26	234.48	0	มิเตอร์น้ำ		
27	234.48	0	มิเตอร์น้ำ		
28	234.48	0	มิเตอร์น้ำ		
29	234.48	1	มิเตอร์น้ำ		
30	234.49	0	มิเตอร์น้ำ		
31	234.49	0	มิเตอร์น้ำ		

บันทึกโดย บริษัท พัด พื่นพะเนที จำกัด

FRM-PMR-059 Rev.00' 15 Aug 2020

ตารางจุดมิเตอร์ไฟฟ้า ประจำเดือน กรกฎาคม พ.ศ. 2567.....			หน่วยงาน The Reserve Phahol - Pradipal		
วันที่	No. 10 kWh	จำนวนการใช้ (หน่วย)	No. 31 (kW)	No. 32 (kW)	ผู้บันทึก
1	0.4135	1	0.095	0.151	
2	0.4136	3	0.195	0.195	
3	0.4139	3	0.195	0.195	
4	0.4142	3	0.195	0.204	
5	0.4145	3	0.195	0.204	
6	0.4148	3	0.195	0.204	
7	0.4151	4	0.195	0.204	
8	0.4155	4	0.195	0.204	
9	0.4159	2	0.195	0.204	
10	0.4161	3	0.195	0.204	
11	0.4164	3	0.195	0.204	
12	0.4167	3	0.195	0.204	
13	0.4170	3	0.195	0.204	
14	0.4173	3	0.195	0.204	
15	0.4176	3	0.195	0.204	
16	0.4179	3	0.195	0.204	
17	0.4182	3	0.195	0.204	
18	0.4185	4	0.195	0.204	
19	0.4189	3	0.195	0.204	
20	0.4192	3	0.195	0.204	
21	0.4195	3	0.195	0.204	
22	0.4198	3	0.195	0.204	
23	0.4201	6	0.200	0.204	
24	0.4204	3	0.200	0.204	
25	0.4207	3	0.200	0.204	
26	0.4210	6	0.200	0.204	
27	0.4216	3	0.200	0.204	
28	0.4219	2	0.200	0.204	
29	0.4221	2	0.200	0.204	
30	0.4223	2	0.200	0.204	
31	0.4225	3	0.200	0.204	

บันทึกโดย บริษัท พัด พื่นพะเนที จำกัด

FRM-PMR-059 Rev.00' 15 Aug 2020

ตารางจลนคณิตออร์ไฟฟ้าบ้านเดี่ยว ประจำเดือน..... กันยายน.....พ.ศ. 2567			หน่วยงาน..... RPP.....		
มิเตอร์ MWA61044814153			เวลาบันทึก.....น.		
วันที่	เลขมิเตอร์	ผลต่าง			
1	234.55	0			
2	234.55	0			
3	234.55	1			
4	234.56	0			
5	234.56	0			
6	234.56	0			
7	234.56	0			
8	234.56	1			
9	234.57	0			
10	234.57	0			
11	234.57	0			
12	234.57	0			
13	234.57	1			
14	234.58	0			
15	234.58	0			
16	234.58	0			
17	234.58	0			
18	234.58	1			
19	234.59	0			
20	234.59	0			
21	234.59	0			
22	234.59	1			
23	234.60	0			
24	234.60	0			
25	234.60	0			
26	234.60	0			
27	234.60	1			
28	234.61	0			
29	234.61	0			
30	234.61	0			

บริหารงานโดย บริษัท พลัส พร็อพเพอร์ตี้ จำกัด

FRM-PMR-059 Rev.00/ 15 Aug 2020

ตารางจลนคณิตออร์ไฟฟ้า ประจำเดือน..... กันยายน.....พ.ศ.2567.....			หน่วยงาน The Reserve Phahol - Pradipat		
มิเตอร์ MWA61044814153			เวลาบันทึก.....น.		
วันที่	No. 10 kWh	จำนวนการใช้ (หน่วย)	No. 31 (kW)	No. 32 (kW)	ผู้บันทึก
1	04331	3	00.000	00.160	
2	04334	3	00.000	00.194	
3	04337	3	00.199	00.194	
4	04340	3	00.199	00.194	
5	04343	3	00.199	00.198	
6	04346	4	00.199	00.198	
7	04350	4	00.214	00.198	
8	04354	3	00.214	00.198	
9	04357	3	00.214	00.204	
10	04360	4	00.214	00.204	
11	04364	3	00.214	00.204	
12	04367	3	00.214	00.204	
13	04370	3	00.214	00.204	
14	04373	4	00.214	00.204	
15	04377	4	00.214	00.210	
16	04381	2	00.214	00.210	
17	04383	3	00.214	00.210	
18	04386	3	00.214	00.210	
19	04389	3	00.214	00.210	
20	04392	3	00.214	00.210	
21	04395	3	00.214	00.210	
22	04398	4	00.214	00.210	
23	04402	2	00.214	00.210	
24	04404	3	00.214	00.210	
25	04407	2	00.214	00.210	
26	04409	3	00.214	00.210	
27	04412	3	00.214	00.210	
28	04415	3	00.214	00.210	
29	04420	3	00.214	00.210	
30	04423	3	00.214	00.210	

บริหารงานโดย บริษัท พลัส พร็อพเพอร์ตี้ จำกัด

FRM-PMR-060 Rev.00/ 15 Aug 2020

ตารางจลนคณิตออร์ไฟฟ้าบ้านเดี่ยว ประจำเดือน..... กันยายน.....พ.ศ.2567.....			หน่วยงาน..... RPP.....		
มิเตอร์ MWA6104481415364			เวลาบันทึก.....น.		
วันที่	เลขมิเตอร์	ผลต่าง			
1	80241	22			
2	80263	109			
3	80379	89			
4	80461	17			
5	80478	23			
6	80501	22			
7	80523	23			
8	80546	81			
9	80627	107			
10	80734	25			
11	80759	24			
12	80783	25			
13	80808	22			
14	80830	62			
15	80892	197			
16	81069	22			
17	81091	25			
18	81116	25			
19	81141	48			
20	81189	101			
21	81290	103			
22	81393	22			
23	81415	14			
24	81429	24			
25	81473	31			
26	81484	64			
27	81548	101			
28	81649	82			
29	81731	8			
30	81739	19			

บริหารงานโดย บริษัท พลัส พร็อพเพอร์ตี้ จำกัด

FRM-PMR-059 Rev.00/ 15 Aug 2020

ตารางจลนคณิตออร์ไฟฟ้าบ้านเดี่ยว ประจำเดือน..... กันยายน.....พ.ศ.2567.....			หน่วยงาน..... RPP.....		
มิเตอร์ MWA6104481415364			เวลาบันทึก.....น.		
วันที่	เลขมิเตอร์	ผลต่าง			
1	78645	24			
2	78669	24			
3	78693	25			
4	78718	85			
5	78803	106			
6	78909	97			
7	79006	91			
8	79097	10			
9	79107	14			
10	79121	16			
11	79137	20			
12	79157	15			
13	79172	114			
14	79286	99			
15	79385	50			
16	79435	17			
17	79472	17			
18	79469	181			
19	79650	54			
20	79704	19			
21	79723	0			
22	79723	57			
23	79780	42			
24	79822	107			
25	79929	31			
26	79960	11			
27	79971	17			
28	79988	44			
29	80032	110			
30	80142	76			
31	80218	23			

บริหารงานโดย บริษัท พลัส พร็อพเพอร์ตี้ จำกัด

FRM-PMR-059 Rev.00/ 15 Aug 2020

ตารางจลคมิเตอร์ไฟฟ้า ประจำเดือน.....พ.ศ.2567.....					หน่วยงาน The Reserve Phahol - Pradipat
วันที่	No. 10 KWh	จำนวนการใช้ (หน่วย)	No. 31 (kW)	No. 32 (kW)	ผู้บันทึก
1	04228	3	00.113	00.144	
2	04231	3	00.113	00.144	
3	04234	3	00.113	00.144	
4	04237	3	00.175	00.179	
5	04240	3	00.175	00.179	
6	04243	3	00.175	00.179	
7	04246	3	00.180	00.196	
8	04249	3	00.180	00.197	
9	04252	4	00.180	00.197	
10	04255	3	00.196	00.197	
11	04259	3	00.196	00.208	
12	04263	4	00.196	00.208	
13	04266	3	00.196	00.208	
14	04269	4	00.196	00.208	
15	04273	4	00.196	00.220	
16	04277	3	00.196	00.220	
17	04280	3	00.213	00.222	
18	04283	4	00.213	00.222	
19	04287	4	00.213	00.222	
20	04291	3	00.213	00.222	
21	04294	3	00.213	00.222	
22	04297	3	00.213	00.222	
23	04300	3	00.213	00.222	
24	04303	4	00.213	00.222	
25	04307	5	00.213	00.222	
26	04312	3	00.213	00.226	
27	04315	3	00.213	00.226	
28	04318	3	00.234	00.226	
29	04321	4	00.234	00.226	
30	04325	3	00.234	00.226	
31	04328	3	00.234	00.226	

บันทึกเพิ่มเติม

FRM-PMR-059 Rev.001 15 Aug 2020

ตารางจลคมิเตอร์ไฟฟ้าบ้านน้ำเสี้ยว ประจำเดือน.....พ.ศ. 2567					หน่วยงาน..... RPP.....
วันที่	มิเตอร์ MWA61Q44814153	ผลต่าง			เวลาบันทึก.....น.
	เลขมิเตอร์	ผลต่าง			
1	234.49	0			
2	234.49	0			
3	234.49	1			
4	234.50	0			
5	234.50	0			
6	234.50	0			
7	234.50	0			
8	234.50	1			
9	234.51	0			
10	234.51	0			
11	234.51	0			
12	234.51	0			
13	234.51	0			
14	234.51	1			
15	234.52	0			
16	234.52	0			
17	234.52	0			
18	234.52	0			
19	234.52	0			
20	234.53	0			
21	234.53	0			
22	234.53	0			
23	234.53	0			
24	234.53	1			
25	234.54	0			
26	234.54	0			
27	234.54	0			
28	234.54	0			
29	234.54	1			
30	234.55	0			
31	234.55	0			

บันทึกเพิ่มเติม

FRM-PMR-059 Rev.001 15 Aug 2020

ตารางจลคมิเตอร์น้ำประปา ประจำเดือน.....พ.ศ.2567.....					หน่วยงาน..... RPP.....
วันที่	มิเตอร์ MWA61Q44814153B4	ผลต่าง			เวลาบันทึก.....น.
	เลขมิเตอร์	ผลต่าง			
1	81758	30			
2	81758	78			
3	81866	45			
4	81911	119			
5	82030	8			
6	82038	26			
7	82064	28			
8	82072	9			
9	82101	160			
10	82261	28			
11	82289	27			
12	82316	28			
13	82344	87			
14	82431	100			
15	82531	29			
16	82560	21			
17	82581	20			
18	82601	80			
19	82681	132			
20	82813	56			
21	82869	12			
22	82881	23			
23	82904	21			
24	82925	50			
25	82945	22			
26	82977	92			
27	83089	28			
28	83113	113			
29	83230	44			
30	83274	32			
31	83306	29			

บันทึกเพิ่มเติม

FRM-PMR-059 Rev.001 15 Aug 2020

ตารางจลคมิเตอร์ไฟฟ้าบ้านน้ำเสี้ยว ประจำเดือน.....พ.ศ. 2567					หน่วยงาน..... RPP.....
วันที่	มิเตอร์ MWA61Q44814153	ผลต่าง			เวลาบันทึก.....น.
	เลขมิเตอร์	ผลต่าง			
1	234.61	0			
2	234.61	0			
3	234.61	0			
4	234.61	1			
5	234.62	0			
6	234.62	0			
7	234.62	0			
8	234.62	0			
9	234.62	1			
10	234.63	0			
11	234.63	0			
12	234.63	0			
13	234.63	0			
14	234.63	1			
15	234.64	0			
16	234.64	0			
17	234.64	0			
18	234.64	0			
19	234.64	1			
20	234.65	0			
21	234.65	0			
22	234.65	0			
23	234.65	0			
24	234.65	0			
25	234.65	1			
26	234.66	0			
27	234.66	0			
28	234.66	0			
29	234.66	0			
30	234.66	1			
31	234.67	0			

บันทึกเพิ่มเติม

FRM-PMR-059 Rev.001 15 Aug 2020

ตารางจกคมิเตอร์ไฟฟ้า ประจำเดือน.....ตุลาคม.....พ.ศ.2567.....				หน่วยงาน The Reserve Phahol - Pradipat	
วันที่	No. 10 KWh	จำนวนการใช้ (หน่วย)	No. 31 (kW)	No. 32 (kW)	ผู้บันทึก
1	04426	3	00.139	00.192	
2	04429	3	00.139	00.196	
3	04432	3	00.189	00.196	
4	04435	3	00.189	00.196	
5	04438	3	00.189	00.196	
6	04441	3	00.189	00.196	
7	04444	4	00.189	00.196	
8	04444	3	00.189	00.196	
9	04451	3	00.189	00.196	
10	04454	3	00.189	00.196	
11	04457	3	00.189	00.196	
12	04460	3	00.189	00.196	
13	04463	2	00.189	00.196	
14	04465	3	00.189	00.196	
15	04468	3	00.189	00.196	
16	04471	3	00.196	00.196	
17	04474	3	00.196	00.196	
18	04478	2	00.196	00.196	
19	04481	3	00.196	00.196	
20	04484	3	00.196	00.196	
21	04487	2	00.196	00.196	
22	04489	3	00.196	00.196	
23	04492	3	00.196	00.196	
24	04495	3	00.196	00.196	
25	04498	3	00.196	00.208	
26	04501	3	00.196	00.208	
27	04504	4	00.196	00.208	
28	04506	3	00.196	00.208	
29	04511	3	00.196	00.208	
30	04514	3	00.196	00.208	
31	04517	4	00.196	00.208	
บันทึกเพิ่มเติม					

บริหารงานโดย บริษัท พหล์ พร็อพเพอร์ตี้ จำกัด

FRM-PMR-060 Rev.00/ 15 Aug 2020

ตารางจกคมิเตอร์ไฟฟ้า ประจำเดือน.....พฤศจิกายน.....พ.ศ.2567.....				หน่วยงาน The Reserve Phahol - Pradipat	
วันที่	No. 10 KWh	จำนวนการใช้ (หน่วย)	No. 31 (kW)	No. 32 (kW)	ผู้บันทึก
1	04521	3	00.138	00.153	
2	04524	4	00.138	00.153	
3	04528	3	00.138	00.153	
4	04530	3	00.138	00.153	
5	04533	2	00.138	00.153	
6	04535	2	00.138	00.153	
7	04538	3	00.138	00.153	
8	04541	3	00.138	00.153	
9	04544	3	00.206	00.187	
10	04547	3	00.206	00.187	
11	04550	3	00.206	00.187	
12	04553	3	00.206	00.187	
13	04556	3	00.206	00.187	
14	04559	3	00.206	00.187	
15	04562	3	00.206	00.187	
16	04565	4	00.206	00.187	
17	04569	4	00.206	00.187	
18	04572	3	00.206	00.187	
19	04575	3	00.206	00.187	
20	04578	3	00.206	00.187	
21	04581	3	00.206	00.187	
22	04584	3	00.206	00.187	
23	04587	3	00.206	00.187	
24	04590	3	00.206	00.187	
25	04593	3	00.206	00.187	
26	04596	3	00.206	00.187	
27	04599	3	00.206	00.187	
28	04602	4	00.206	00.187	
29	04606	3	00.210	00.200	
30	04609	2	00.210	00.200	
บันทึกเพิ่มเติม					

บริหารงานโดย บริษัท พหล์ พร็อพเพอร์ตี้ จำกัด

FRM-PMR-060 Rev.00/ 15 Aug 2020

ตารางจกคมิเตอร์ไฟฟ้าบ้านน้ำเต้า เดือน.....พฤษภาคม.....พ.ศ. 2567			หน่วยงาน..... RPP.....		
			เวลาบันทึก.....น.		
วันที่	มิเตอร์ MWA61Q4814153				
	เลขมิเตอร์	ผลต่าง			
1	234.67	0			
2	234.67	0			
3	234.67	0			
4	234.67	0			
5	234.67	0			
6	234.67	1			
7	234.68	0			
8	234.68	0			
9	234.68	0			
10	234.68	0			
11	234.68	1			
12	234.69	0			
13	234.69	0			
14	234.69	0			
15	234.69	0			
16	234.69	1			
17	234.70	0			
18	234.70	0			
19	234.70	0			
20	234.70	0			
21	234.70	1			
22	234.71	0			
23	234.71	0			
24	234.71	0			
25	234.71	0			
26	234.71	0			
27	234.71	1			
28	234.72	0			
29	234.72	0			
30	234.72	0			

ตารางจกคมิเตอร์น้ำประปา ประจำเดือน.....พฤศจิกายน.....พ.ศ. 2567			หน่วยงาน..... RPP..... เวลาบันทึก.....น.		
วันที่	มิเตอร์ MWA 61Q481415364				
	เลขมิเตอร์	ผลต่าง			
1	83335	77			
2	83412	79			
3	83471	86			
4	83567	41			
5	83598	45			
6	83643	26			
7	83669	55			
8	83724	98			
9	83822	98			
10	83920	12			
11	83932	26			
12	83954	25			
13	83983	84			
14	84067	43			
15	84110	108			
16	84218	105			
17	84323	18			
18	84341	24			
19	84365	26			
20	84391	24			
21	84415	109			
22	84524	56			
23	84580	30			
24	84610	23			
25	84633	54			
26	84687	12			
27	84699	89			
28	84788	28			
29	84816	53			
30	84869	107			

บริหารงานโดย บริษัท พหล์ พร็อพเพอร์ตี้ จำกัด

FRM-PMR-059 Rev.00/ 15 Aug 2020

ตารางจดมิเตอร์ไฟฟ้าประจำเดือน.....ธันวาคม.....พ.ศ.2567			หน่วยงาน..... RPP.....		
วันที่	มิเตอร์ MWA 61Q4481415364				
	เลขมิเตอร์	ผลต่าง			
1	84976	49			
2	85025	28			
3	85052	28			
4	85080	23			
5	85103	24			
6	85127	84			
7	85211	99			
8	85310	76			
9	85386	22			
10	85408	24			
11	85432	24			
12	85456	93			
13	85549	85			
14	85634	99			
15	85733	50			
16	85773	24			
17	85807	29			
18	85836	88			
19	85924	97			
20	86021	106			
21	86127	30			
22	86157	9			
23	86166	26			
24	86192	55			
25	86247	104			
26	86351	106			
27	86457	78			
28	86535	46			
29	86581	27			
30	86608	84			
31	86692	87			

บริหารงานโดย บริษัท พลัส พร็อพเพอร์ตี้ จำกัด

FRM-PMR-059 Rev.00/ 15 Aug 2020

ตารางจดมิเตอร์ไฟฟ้าประจำเดือน.....ธันวาคม.....พ.ศ. 2567			หน่วยงาน..... RPP.....		
วันที่	มิเตอร์ MWA 61Q44814153				
	เลขมิเตอร์	ผลต่าง			
1	23472	0			
2	234.72	0			
3	234.72	1			
4	234.73	0			
5	234.73	0			
6	234.73	0			
7	234.73	0			
8	234.73	0			
9	234.73	0			
10	234.73	1			
11	234.74	0			
12	234.74	0			
13	234.74	0			
14	234.74	0			
15	234.74	1			
16	234.75	0			
17	234.75	0			
18	234.75	0			
19	234.75	0			
20	234.76	1			
21	234.76	0			
22	234.76	0			
23	234.76	0			
24	234.76	1			
25	234.77	0			
26	234.77	0			
27	234.77	0			
28	234.77	0			
29	234.77	0			
30	234.77	0			
31	234.74	1			

บริหารงานโดย บริษัท พลัส พร็อพเพอร์ตี้ จำกัด

FRM-PMR-059 Rev.00/ 15 Aug 2020

ตารางจดมิเตอร์ไฟฟ้า ประจำเดือน.....ธันวาคม.....พ.ศ.2567.....				หน่วยงาน The Reserve Phahol - Pradipat	
วันที่	No. 10 kWh	จำนวนการใช้ (หน่วย)	No. 31 (kW)	No. 32 (kW)	ผู้บันทึก
1	04611	2	00.000	00.113	
2	04613	3	00.077	00.166	
3	04616	3	00.077	00.166	
4	04619	3	00.077	00.166	
5	04621	3	00.077	00.166	
6	04624	3	00.077	00.166	
7	04627	4	00.077	00.166	
8	04631	4	00.181	00.183	
9	04634	3	00.181	00.183	
10	04637	3	00.181	00.183	
11	04640	3	00.181	00.183	
12	04643	3	00.181	00.183	
13	04647	3	00.181	00.183	
14	04650	3	00.181	00.183	
15	04653	1	00.181	00.183	
16	04654	2	00.185	00.193	
17	04656	3	00.185	00.193	
18	04659	3	00.185	00.193	
19	04662	2	00.185	00.193	
20	04664	3	00.185	00.193	
21	04667	3	00.185	00.193	
22	04670	3	00.185	00.193	
23	04671	1	00.185	00.193	
24	04674	3	00.185	00.193	
25	04677	2	00.185	00.193	
26	04679	2	00.185	00.193	
27	04681	2	00.185	00.193	
28	04683	2	00.185	00.193	
29	04685	2	00.185	00.193	
30	04688	3	00.185	00.193	
31	04690	2	00.185	00.193	

บันทึกเพิ่มเติม

บริหารงานโดย บริษัท พลัส พร็อพเพอร์ตี้ จำกัด

FRM-PMR-060 Rev.00/ 15 Aug 2020



การทำความสะอาดพื้นที่ส่วนกลาง



การทำความสะอาดสระว่ายน้ำ



การทำความสะอาดถังสำรองน้ำใช้



การทำความสะอาดเครื่องปรับอากาศ



การทำความสะอาดระบบระบายน้ำ

การเก็บขนมูลฝอยภายในโครงการ



การทำความสะอาดห้องพักมูลฝอย



การกำจัดสัตว์พาหะนำโรค



การดูแลพื้นที่สีเขียว



การตรวจสอบระบบป้องกันและเตือนอัคคีภัย

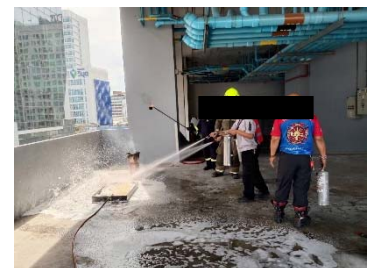

การอบรมวิธีการดับเพลิง และซ้อมอพยพหนีไฟ